

REPUBLICA ARGENTINA

TERRITORIO NACIONAL DE LA TIERRA DEL FUEGO,
ANTARTIDA E ISLAS DEL ATLANTICO SUR



HONORABLE LEGISLATURA

LEGISLADORES

Nº 142

PERIODO LEGISLATIVO 198 6

EXTRACTO: *Dictamen de Comisión*
Nº 2 en mayoría referente
al Presupuesto General de la
Legislatura Territorial - Ejercicio
1986.

Entró en la sesión de: 26-6-86 - 3º de Ordinaria

COMISION Nº Unión e Comisión y vuelve con fecha fija

Orden del Día Nº _____

ASUNTOS ENTRADOS

FECHA:

25-06-86

HORA:

18⁴⁰hs.

Retiro

- RAQUEL M. DE FOCA
DESPACHO PRESIDENCIA
HONORABLE LEGISLATURA

DICTAMEN DE COMISION N° 2 EN MAYORIA

HONORABLE LEGISLATURA:

Vuestra Comisión N° 2 de Presupuesto, Hacienda, Política Fiscal, Obras Públicas, Servicios, Transporte, Comunicaciones, Agricultura, Ganadería, / Industria, Comercio, Recursos Naturales y Turismo; habiendo tratado el proyecto / referente a Erogaciones del Presupuesto General de la Legislatura Territorial, os aconseja le presteis vuestra aprobación con el detalle que se adjunta.-

DADO EN SALA DE COMISION, 25 de Junio de 1986.-

ADRIAN GUSTAVO DE ANTUENO
LEGISLADOR

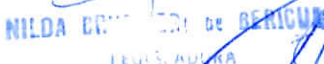
NILDA CECILIA DE BERICUN
LEGISLATURA

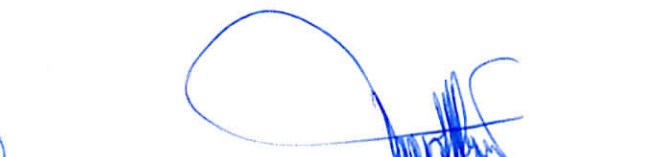
JORGE ARGENTINO MOYANO
PRESIDENTE COMISION N° 2
HONORABLE LEGISLATURA TERRITORIAL

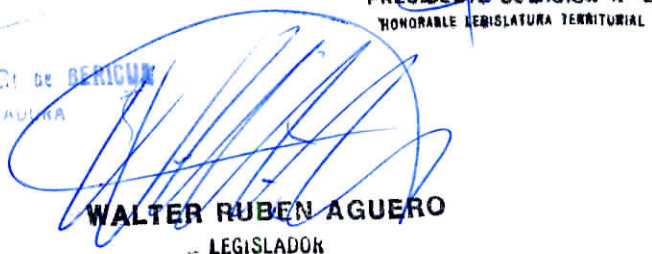
WALTER RUBEN AGUERO
LEGISLADOR

CESAR G. ANDRADE MUÑOZ
Legislador

JORGE ALBERTO HAMELAU
LEGISLADOR



Territorio Nacional de la Tierra del Fuego,
Antártida e Islas del Atlántico Sur

LEGISLATURA

FUNDAMENTOS

FUNDAMENTOS:

Conforme las pautas impartidas por el Gobierno Territorial, se ha elaborado a valores de Octubre de 1985, Proyecto de Presupuesto General de Erogaciones de esta Legislatura para el Ejercicio Fiscal 1986.

En tal sentido se ha observado aplicar un criterio sustentado en la / contención del gasto, además de considerar la base a valores de Octubre de 1985.

Referente a los organigramas de las Secretarías Legislativa y Administrativa, se aprueban en la forma en que se encuentran actualmente; creándose el / organigrama perteneciente a Presidencia, dado que hasta la fecha no se contaba con el mismo. Asimismo se incorporan tres unidades de organización nuevas correspondientes una para cada bloque.

Esta Legislatura en referencia a la partida de Transferencia permite / recurrir en asistencia a Instituciones sin fines de lucro con reales y comprobadas necesidades.



VALTER ...
LEGISLADOR

CESAR G. ANDRADE MUÑOZ
Legislador

JORGE ALBERTO HAMELAJ
LEGISLADOR

JORGE ARGENTINO MOYANO
PRESIDENTE COMISION N° 2
HONORABLE LEGISLATURA TERRITORIAL

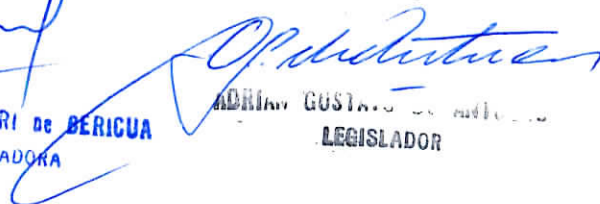
NILDA BRUCIERI de BERICUA
LEGISLADORA

ADOLFO GUSTAVO ...
LEGISLADOR

Honorable Legislatura Territorial
Presidencia

HONORABLE CAMARA:

Pongo a disposición de Uds. el Proyecto de Presupuesto para el período Legislativo 1986.-

Las pautas a que hace mención el Sr. Secreta-/rio en su nota de elevación son las que ha hecho presente el - Ejecutivo Territorial y que los tiempos que corren nos imponen, es decir un cuidado extremo en los gastos.-

El criterio que se ha seguido en la confección del presente presupuesto es el de sincerar la distribución de personal y de preveer las demandas de los Secretarios en la medida de no entorpecer la tarea que esperanzadamente el pueblo de Tierra del Fuego espera de este Honorable cuerpo.-

Nos hemos cuidado también en reforzar y orientar la inversión en sectores como por ejemplo imprenta que hacen al crecimiento de la importancia que como uno de los tres poderes tiene la Honorable Legislatura Territorial.-

Por último someto a este Honorable cuerpo, el mencionado cálculo de gastos, en conocimiento de vuestra buena voluntad.-

Atentamente.





Territorio Nacional de la Tierra del Fuego,
Antártida e Islas del Atlántico Sur

LEGISLATURA

Nota N° 76 /86.-
Letra: Sec. Adm.-

USHUAIA, 19 MAR 1986

SEÑOR PRESIDENTE:

Atento al compromiso de establecer una Planta de Funcionamiento y, vistas las actuales necesidades de operación del Organismo, se hace obligatorio replantear el Presupuesto General para el Ejercicio 1986, manteniendo las pautas e indicaciones del Poder Ejecutivo Territorial.

En lo referente a Personal se preve la reducción y estabilización de la Planta General, que contempla, no obstante, el redimensionamiento de la Unidad Organizativa de Presidencia, dotándola de dos Direcciones Categoría 23 que regularan / un orden de responsabilidades que tradicionalmente funcionaban. Por otra parte, se preve la transferencia del Sector Vigilancia desde / la Unidad Organizativa III- a la Presidencia, de acuerdo al Reglamento de la Cámara de Diputados de La Nación en el artículo 196, Para este Ejercicio solamente la Unidad Organizativa de Presidencia contará con Personal Temporario. En resumen, la PLANTA DE PERSONAL se reduce a 129 agentes en lugar de 143 prevista para el Ejercicio // 1985.

La cuenta "Bienes y Servicios No Personales", sufre incrementos por gastos de uniformes, y los necesarios que posibilitan hacer frente a reparaciones eventuales de Bienes de Capital, con el objeto de conservar la inversión.

Con referencia a "Pasajes", existe una reducción lógica acorde a la PLANTA DE PERSONAL, pero en "Comunicaciones" se incrementa obligatoriamente su total por motivos de una factura de teléfono pendiente. Se preve para este Ejercicio la provisión de dos líneas de Telex. Respecto a la denominación "Retribuciones a Terceros", se produce una reducción del total, tratando de llevar adelante el criterio de evitar la contratación de Personal / con cargo a esta cuenta.

En alquileres se observa, un incremento producido por los aumentos de la plaza; la contratación del local de la IMPRENTA, y para cubrir la eventual diferencia que pudiera generar se como resultado del nuevo Contrato de Locación de la Secretaria LEGISLATIVA, actualmente en trámite.

No existe variación en la cuenta "Equipamiento", pues los requerimientos propuestos para el área de IMPRENTA son compensados por la no adquisición del vehículo anteriormente presupuestado.

En "Inversiones Administrativas" la provisión de mecanización del área contable, como la necesidad de cubrir una eventual reparación de la Central Telefónica y la adquisición de mobiliario, elevan esta partida parcial.

A propuesta de Presidencia, en la Partida "Transferencia", se solicitó de aportes destinados a atender erogacio-

//..2.-



Territorio Nacional de la Tierra del Fuego,
Antártida e Islas del Atlántico Sur

LEGISLATURA

- 2 -

nes a favor de entidades sin fines de lucro, como así también a particulares en conceptos de becas.

Como lo que antecede, propongo al Sr. Presidente el proyecto del Presupuesto General para el Ejercicio 1986 / de esta HONORABLE LEGISLATURA TERRITORIAL, aclarando que, a los efectos presupuestarios los valores presentados están actualizados a Octubre de 1985.-

Dr. EDMUNDO RAMON HEREDIA
SECRETARIO ADMINISTRATIVO

9 - NECESIDADES PARA CUMPLIR LA ACTIVIDAD:

- a valores de oct. '85 -

C O N C E P T O	I M P O R T E
<u>EROGACIONES CORRIENTES</u>	
- Personal	—
- Bienes y servicios no personales	<u>415.269</u>
.Bienes de consumo	59.780
.Servicios no personales	355.489
- Intereses de deudas	<u>30.000</u>
- Transferencias	
.Transferencias para financiar erogaciones corrientes	30.000
.Transferencias para financiar erogaciones de capital	
<u>EROGACIONES DE CAPITAL</u>	
- Bienes de capital	<u>63.190</u>
.Equipamiento	26.500
.Inversiones administrativas	36.690
- Trabajos públicos	
- Bienes preexistentes	
- Inversión financiera	
.Aportes de capital	
.Préstamos	
<u>TOTAL DE EROGACIONES.</u>	<u>508.459</u>

NOTA: En la partida Personal no deberá indicarse importe alguno. Su valorización estará a cargo de la Dirección General de Programación y Desarrollo Económico. Por separado deberán presentarse las necesidades de horas extras.

Las erogaciones en concepto de Trabajos Públicos serán calculadas por el Ministerio de Obras, Servicios Públicos y Vivienda.

10 - RESPONSABLE DE LA UNIDAD DE ORGANIZACION:

.....
firma

.....
fecha

9 - NECESIDADES PARA CUMPLIR LA ACTIVIDAD:

- a valores de oct. '85 -

C O N C E P T O	I M P O R T E
<u>EROGACIONES CORRIENTES</u>	
- Personal	—
- Bienes y servicios no personales	<u>265.800</u>
.Bienes de consumo	18.500
.Servicios no personales	247.300
- Intereses de deudas	
- Transferencias	<u>30.000</u>
.Transferencias para financiar erogaciones corrientes	30.000
.Transferencias para financiar erogaciones de capital	
<u>EROGACIONES DE CAPITAL</u>	
- Bienes de capital	<u>34.000</u>
.Equipamiento	24.000
.Inversiones administrativas	10.000
- Trabajos públicos	
- Bienes preexistentes	
- Inversión financiera	
.Aportes de capital	
.Préstamos	
<u>TOTAL DE EROGACIONES</u>	<u>329.800</u>

NOTA: En la partida Personal no deberá indicarse importe alguno. Su valorización estará a cargo de la Dirección General de Programación y Desarrollo Económico. Por separado deberán presentarse las necesidades de horas extras.

Las erogaciones en concepto de Trabajos Públicos serán calculadas por el Ministerio de Obras, Servicios Públicos y Vivienda.

10 - RESPONSABLE DE LA UNIDAD DE ORGANIZACION:

.....
firma

.....
fecha

9 - NECESIDADES PARA CUMPLIR LA ACTIVIDAD:

- a valores de oct. '85 -

C O N C E P T O	I M P O R T E
<u>EROGACIONES CORRIENTES</u>	
- Personal	---
- Bienes y servicios no personales	<u>77.600</u>
.Bienes de consumo	17.600
.Servicios no personales	60.000
- Intereses de deudas	
- Transferencias	
.Transferencias para financiar erogaciones corrientes	
.Transferencias para financiar erogaciones de capital	
<u>EROGACIONES DE CAPITAL</u>	
- Bienes de capital	<u>13.000</u>
.Equipamiento	1.000
.Inversiones administrativas	12.000
- Trabajos públicos	
- Bienes preexistentes	
- Inversión financiera	
.Aportes de capital	
.Préstamos	
<u>TOTAL DE EROGACIONES</u>	<u>90.600</u>

NOTA: En la partida Personal no deberá indicarse importe alguno. Su valorización estará a cargo de la Dirección General de Programación y Desarrollo Económico. Por separado deberán presentarse las necesidades de horas extras.

Las erogaciones en concepto de Trabajos Públicos serán calculadas por el Ministerio de Obras, Servicios Públicos y Vivienda.

10 - RESPONSABLE DE LA UNIDAD DE ORGANIZACION:

.....
firma

.....
fecha

9 - NECESIDADES PARA CUMPLIR LA ACTIVIDAD:

- a valores de oct. '85 -

C O N C E P T O	I M P O R T E
<u>EROGACIONES CORRIENTES</u>	
- Personal	—
- Bienes y servicios no personales	<u>71.869</u>
.Bienes de consumo	23.680
.Servicios no personales	48.189
- Intereses de deudas	
- Transferencias	
.Transferencias para financiar erogaciones corrientes	
.Transferencias para financiar erogaciones de capital	
<u>EROGACIONES DE CAPITAL</u>	
- Bienes de capital	<u>16.190</u>
.Equipamiento	1.500
.Inversiones administrativas	14.690
- Trabajos públicos	
- Bienes preexistentes	
- Inversión financiera	
.Aportes de capital	
.Préstamos	
<u>TOTAL DE EROGACIONES</u>	<u>88.059</u>

NOTA: En la partida Personal no deberá indicarse importe alguno. Su valorización estará a cargo de la Dirección General de Programación y Desarrollo Económico. Por separado deberán presentarse las necesidades de horas extras.
Las erogaciones en concepto de Trabajos Públicos serán calculadas por el Ministerio de Obras, Servicios Públicos y Vivienda.

10 - RESPONSABLE DE LA UNIDAD DE ORGANIZACION:

.....
firma

.....
fecha

JURISDICCION: LEGISLATURA TERRITORIAL
 UNIDAD DE ORGANIZACION: GENERAL

PLANTA DE PERSONAL OCUPADO AL 31.10.85.

CATEGORIA	PERMANENTE		TEMPORARIO		TOTAL
	PAPYT	POMYS	PAPYT	POMYS	
24	1		1		1
23	3				4
22	1		3		4
21	10		3		13
20	5		13		18
19	2		1		3
18	2	6	2		10
17	1		1		2
16	7	1			8
15	2	2			4
14		2			2
13					
12		4			4
11					
10					
Subgrupo D	5		2		7
TOTAL	39	15	26		80

PLANTA DE PERSONAL REQUERIDA PARA EL EJERCICIO 1986

CATEGORIA	PERMANENTE		TEMPORARIO		TOTAL
	PAPYT	POMYS	PAPYT	POMYS	
24	3				3
23	4		6		10
22	3		1		4
21	18		17		35
20	6				6
19	1				1
18	7	7	3		17
17	1				1
16	8	3			11
15	2	5			7
14		2			2
13					
12	6	2			8
11					
10					
Subgrupo D	4		3		7
TOTAL	63	19	30		112

JURISDICCION: LEGISLATURA TERRITORIAL
 UNIDAD DE ORGANIZACION: PRESIDENCIA

PLANTA DE PERSONAL OCUPADO AL 31.10.85.

CATEGORIA	PERMANENTE		TEMPORARIO		TOTAL
	PAPYT	POMYS	PAPYT	POMYS	
24					
23	1		1		2
22			3		3
21	1		3		4
20			13		13
19			1		1
18			2		2
17			1		1
16	2				2
15					
14					
13					
12					
11					
10					
Subgrupo D			2		2
TOTAL	4		26		30

PLANTA DE PERSONAL REQUERIDA PARA EL EJERCICIO 1986

CATEGORIA	PERMANENTE		TEMPORARIO		TOTAL
	PAPYT	POMYS	PAPYT	POMYS	
24					
23	2		6		8
22			1		1
21	3		17		20
20					
19					
18	2	5	3		10
17					
16	2				2
15					
14					
13					
12	3				3
11					
10					
Subgrupo D	1		3		4
TOTAL	13	5	30		48

JURISDICCION: LEGISLATURA TERRITORIAL
 UNIDAD DE ORGANIZACION: SECRETARIA LEGISLATIVA

PLANTA DE PERSONAL OCUPADO AL 31.10.85.

CATEGORIA	PERMANENTE		TEMPORARIO		TOTAL
	PAPYT	POMYS	PAPYT	POMYS	
24	1				1
23					
22					
21	7				7
20	5				5
19	1				1
18					
17	1				1
16					
15	1				1
14					
13					
12					
11					
10					
Subgrupo D	2				2
TOTAL	18	1			18

PLANTA DE PERSONAL REQUERIDA PARA EL EJERCICIO 1986

CATEGORIA	PERMANENTE		TEMPORARIO		TOTAL
	PAPYT	POMYS	PAPYT	POMYS	
24	2				2
23					
22	1				1
21	10				10
20	6				6
19	1				1
18	1	1			1
17	1				1
16	2				2
15	1				1
14		3			
13					
12	2				2
11					
10					
Subgrupo D	1				1
TOTAL	28	1			28

JURISDICCION: LEGISLATURA TERRITORIAL
 UNIDAD DE ORGANIZACION: SECRETARIA ADMINISTRATIVA

PLANTA DE PERSONAL OCUPADO AL 31.10.85.

CATEGORIA	PERMANENTE		TEMPORARIO		TOTAL
	PAPYT	POMYS	PAPYT	POMYS	
24					
23	2				2
22	1				1
21	2				2
20					
19	1				1
18	2	6			8
17					
16	5	1			6
15	1	2			3
14		2			2
13					
12		4			4
11					
10					
Subgrupo D	3				3
TOTAL	17	15	4		32

PLANTA DE PERSONAL REQUERIDA PARA EL EJERCICIO 1986

CATEGORIA	PERMANENTE		TEMPORARIO		TOTAL
	PAPYT	POMYS	PAPYT	POMYS	
24	1				1
23	2				2
22	2				2
21	5				5
20					
19					
18	4	2			6
17					
16	4	3			7
15	1	5			6
14		2			2
13					
12	1	2			3
11					
10					
Subgrupo D	2				2
TOTAL	22	14			36

TERRITORIO NACIONAL DE LA TIERRA DEL FUEGO
ANTARTIDA E ISLAS DEL ATLANTICO SUR

PROYECTO EJERCICIO 1986

DETALLE ANALITICO DE LA PLANTA DE PERSONAL PERMANENTE
JURISDICCION: I - LEGISLATURA

C O N C E P T O	TOTAL	U.O.: 1	U.O.: 2	U.O.: 3
		F.: 1	F.: 1	F.: 1
		F.: 30	F.: 30	F.: 30
TOTAL	<u>99</u>	<u>33</u>	<u>29</u>	<u>37</u>
AUTORIDADES SUPERIORES	<u>17</u>	<u>15</u>	<u>1</u>	<u>1</u>
Legisladores	15	15		
Secretario	2		1	1
PERSONAL PROF. ADMINISTRATIVO Y TECNICO	<u>63</u>	<u>13</u>	<u>28</u>	<u>22</u>
Categoría 24	3		2	1
Categoría 23	4	2		2
Categoría 22	3		1	2
Categoría 21	18	3	10	5
Categoría 20	6		6	
Categoría 19	1		1	
Categoría 18	7	2	1	4
Categoría 17	1		1	
Categoría 16	8	2	2	4
Categoría 15	2		1	1
Categoría 12	6	3	2	1
Subgrupo "D"	4	1	1	2
PERSONAL OBRERO, MAEST. Y SERV.	<u>19</u>	<u>5</u>		<u>14</u>
Categoría 18	7	5		2
Categoría 16	3			3
Categoría 15	5			5
Categoría 14	2			2
Categoría 12	2			2

DETALLE ANALITICO DE LA PLANTA DE PERSONAL TEMPORARIO
JURISDICCION: I - LEGISLATURA

CONCEPTO	TOTAL	U.O.: 1	U.O.: 2	U.O.: 3	U.O.: 4	U.O.: 5	U.O.: 6
		F.: 1 F.: 30	F.: 1 F.: 30	F.: 1 F.: 30	F.: 1 F.: 30	F.: 1 F.: 30	F.: 1 F.: 30
TOTAL	30	<u>30</u>					
PERSONAL PROF. ADMINISTRATIVO Y TECNICO	30	<u>30</u>					
Categoría 23	6	6					
Categoría 22	1	1					
Categoría 21	17	17					
Categoría 18	3	3					
Categoría 16							
Categoría 14							
Categoría 12	3	3					
Categoría " D "							

PRONUNCIAMIENTO - PERSONAL - PRESIDENCIAL

PRONUNCIAMIENTO NO 1986

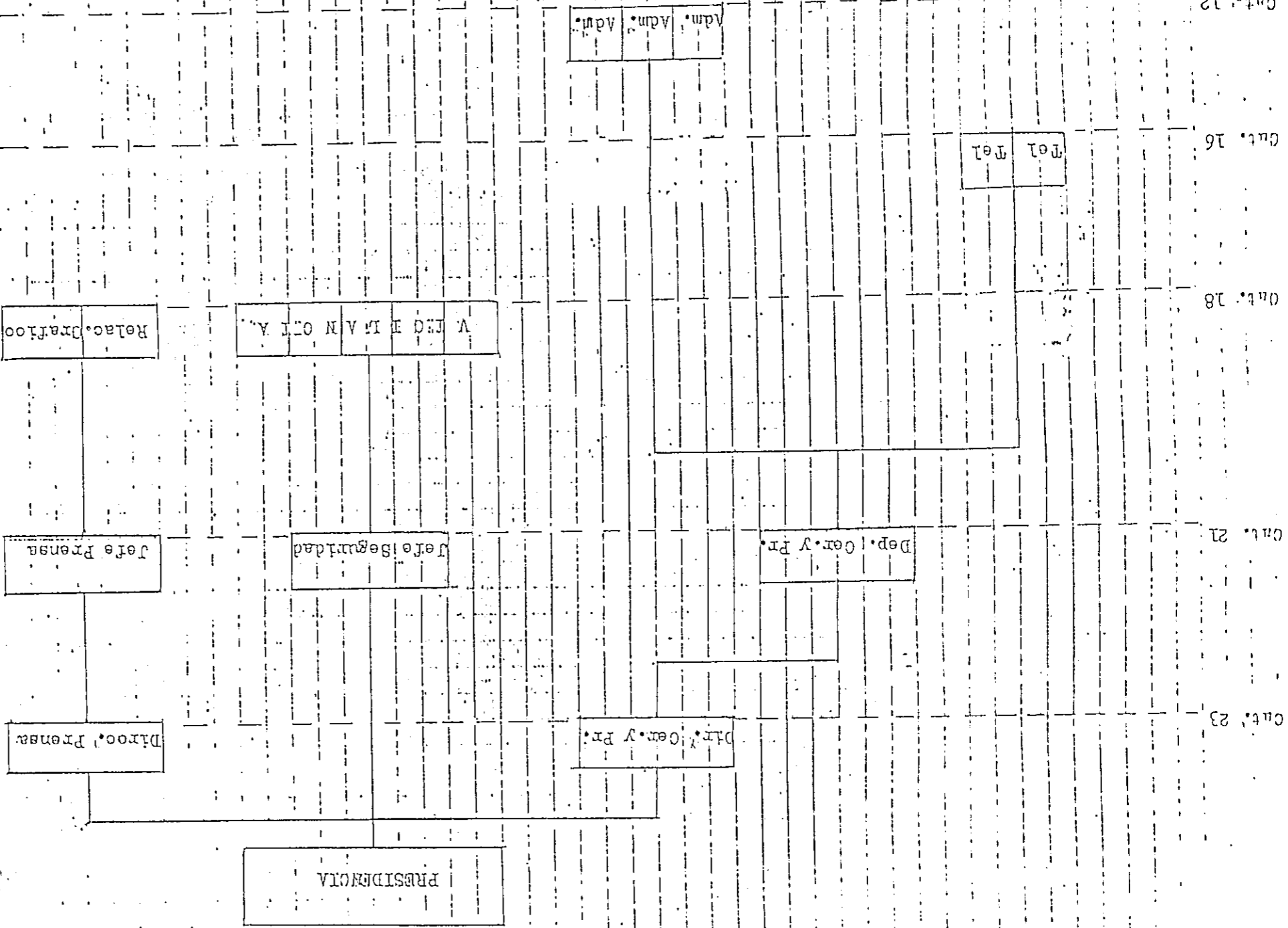

Cant. 23

Cant. 21

Cant. 18

Cant. 16

Cant. 12

PRESIDENCIA - PERSONAL - PLANTA TRANSITORIA

CAT.

23

22

21

18

3

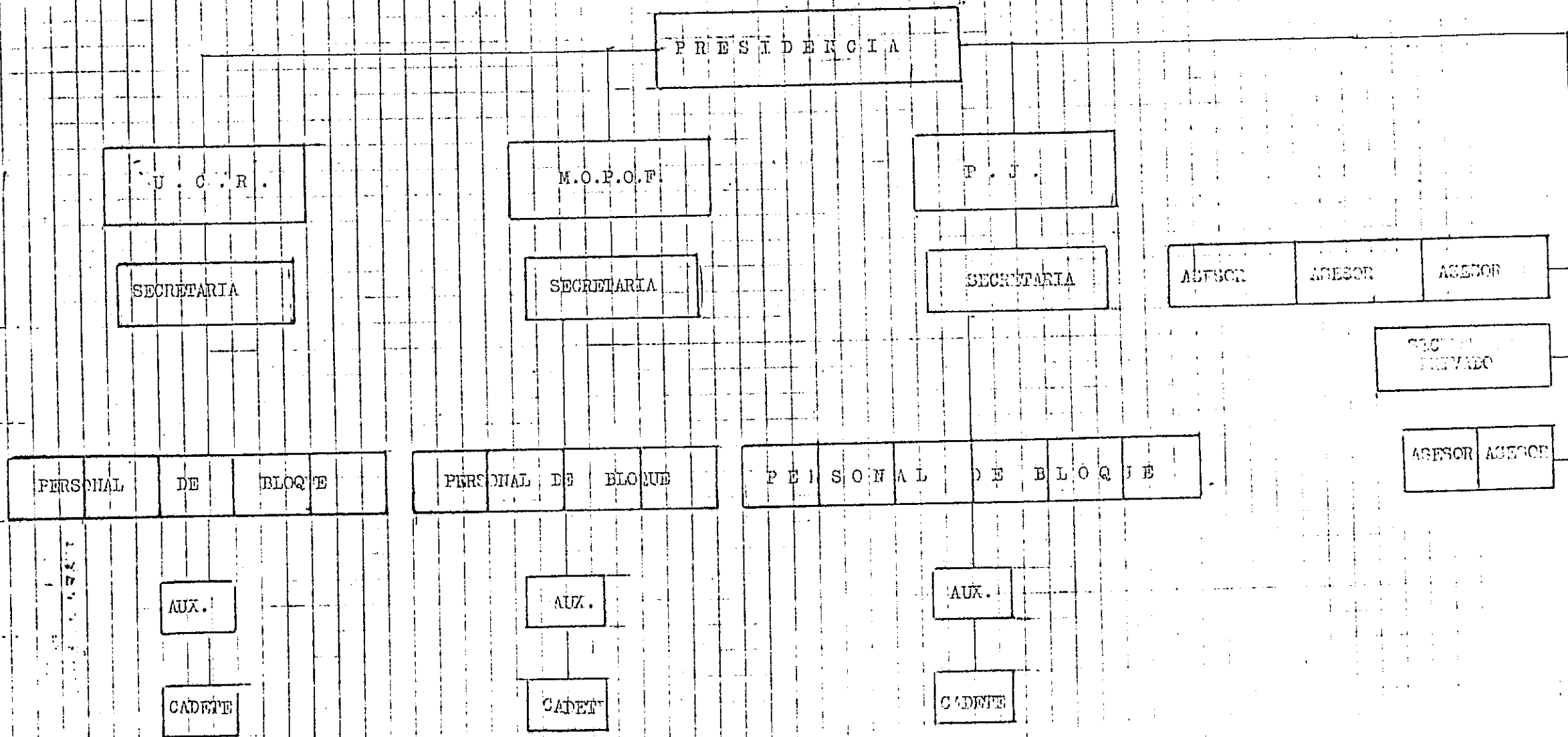

CAT.
24
22
21
20
19
18
17
16
15
12
D

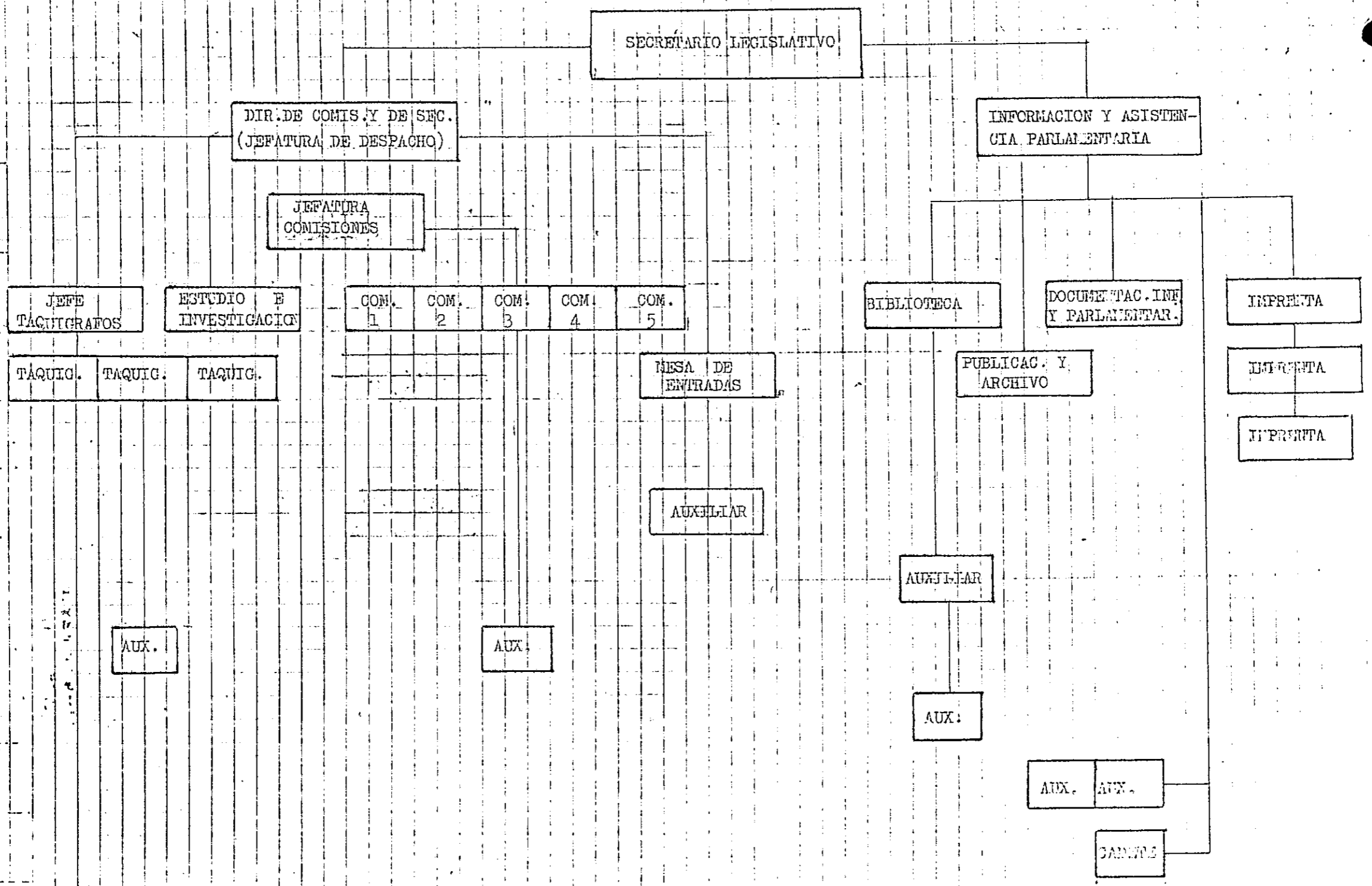

SECRETARÍA ADMINISTRATIVA - PERSONAL - PLANTA PERMANENTE

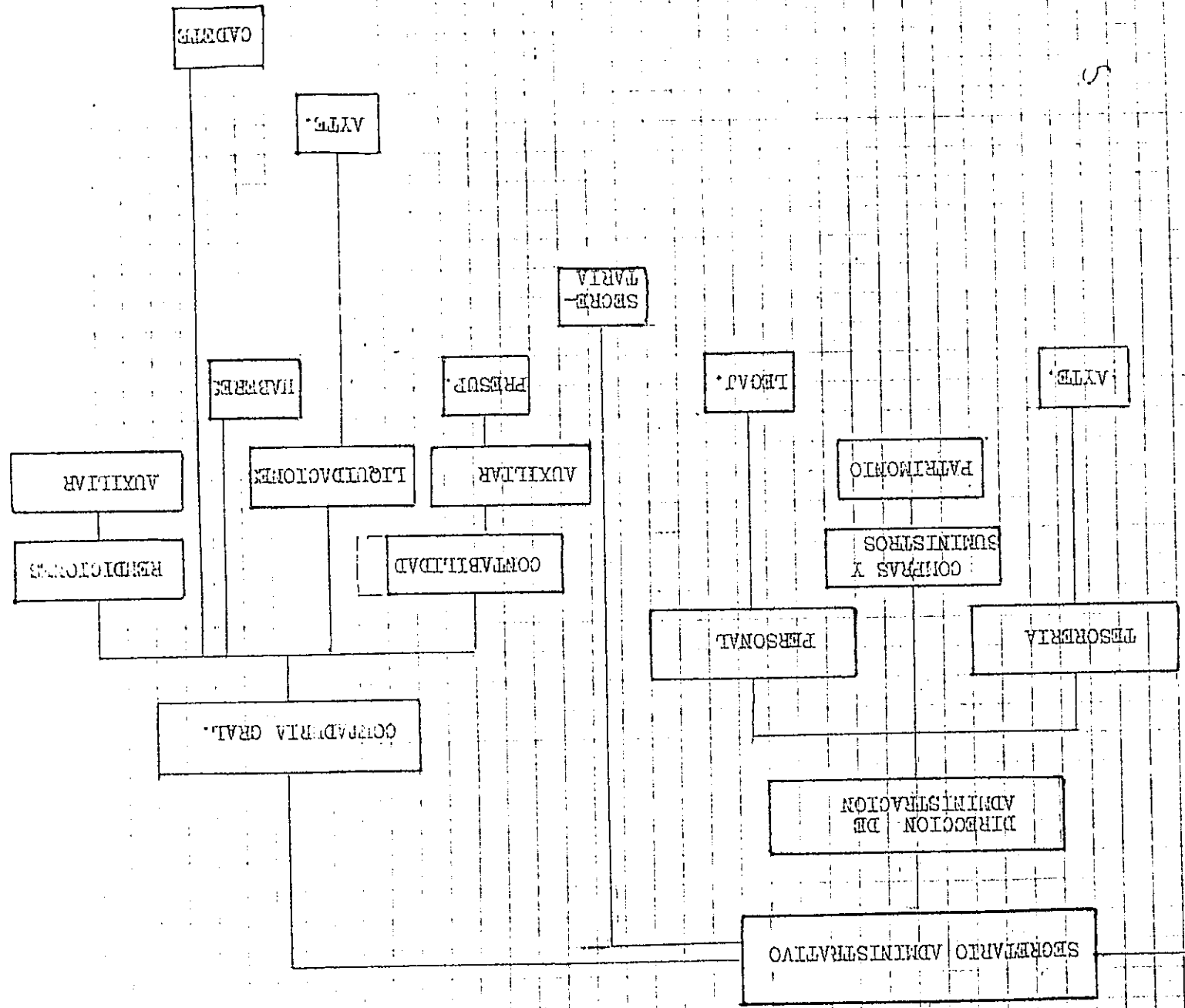

LEGISLATURA TERRITORIAL

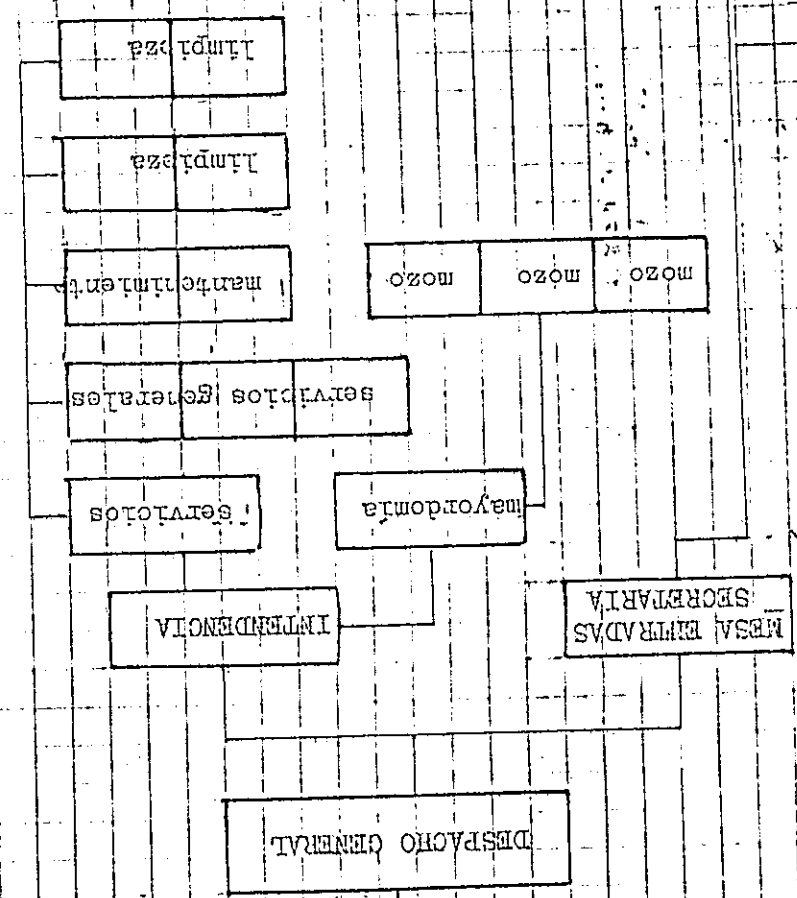

PERSONAL ADMINSRATIVO PROFESIONAL Y TECNICO
 PERSONAL ADMINSRATIVO DE MAESTRIANZA Y SERVICIO

CADRETE

limpieza

limpieza

mantenimiento

mozo mozo mozo

servicios generales

servicios

mayordomía

INTERMEDIO

MESA ENTRADAS SECRETARÍA

DESPACHO GENERAL

AYTE.

LEOAJ.

PATRIMONIO

COMPRAS Y SUMINISTROS

PERSONAL

TESORERÍA

DIRECCION DE ADMINISTRACION

SECRETARÍA ADMINISTRATIVO

COMPTABILIDAD GRAL.

CONTABILIDAD

AUXILIAR

LIQUIDACIONES

HABERES

PRISUP.

AUXILIAR

RENDICIONES

CADRETE

AYTE.

SECRETARÍA PARIA

GENERAL

ORGANISMO, LEGISLATURA TERRITORIAL

TOTAL DE EROGACIONES

C O D I F I C A C I O N								D E N O M I N A C I O N		PARTIDA	SECTOR	FINALIDAD	
Carac- tar	Finali- dad	Función	Sección	Sector	Ptda. Fpal.	Ptda. Pcial	Sub- parcial			Partida Subparcial	Partida Principal	Sección	Función
1								Organismos Descentralizados					
	1							Administración General					1.453.582
		.30						Legislación					1.453.582
			1					Erogaciones Corrientes				1.390.392	
				1				Operación		1.360.392			
					11			Personal		945.123			
					1110			Personal Permanente	757.214				
						010		Autoridades Superiores	339.443				
						020		Personal Adm.Prof.y Técnico	277.777				
						070		Personal Obrero, Maest.y Serv.	44.194				
						090		Adicionales	14.274				
						100		Contribuciones	81.526				
					1120			Personal Temporario	161.052				
						020		Personal Adm.Prof.y Técnico	139.653				
						070		Personal Obrero Maes.y Serv.	--				
						090		Adicionales	4.641				
						100		Contribuciones	16.758				
					1140			Asignaciones Familiares	20.339				
					1150			Servicios Extraordinarios	6.218				
					1160			Asistencia Social	300				
				12				Bienes y servicios no Personales		415.269			
					1210			Bienes de consumo	59.780				
					1220			Servicio no Personales	355.489				
				3				Transferencia		30.000			
					3160			Aportes a actividades no Incurativas		30.000			
				2				Erogaciones de Capital				63.190	
				5				Inversión Real		63.190			
					51			Bienes de Capital		63.190			
					5110			Equipamiento	26.500				
					5120			Inversines Administrativas	36.690				

PRESIDENCIA

ORGANISMO: LEGISLATURA TERRITORIAL

TOTAL DE EROGACIONES

C O D I F I C A C I O N							D E N O M I N A C I O N	PARTIDA		SECTOR	FINALIDAD	
Carac- ter	Finali- dad	Función	Sección	Sector	Ptda. Ppal.	Ptda. Pcial		Sub- parcial	Partida Subparcial	Partida Principal	Sección	Función
1												
	1											910.888
		30										
			1									876.888
				1						846.888		
					11					581.088		
						1110			413.316			
							010		301.275			
							020		51.022			
							070		16.269			
							090		450			
							100		44.300			
						1120			161.052			
							020		139.653			
							070		--			
							090		4.641			
							100		16.758			
						1140			4.600			
						1150			2.000			
						1160			120			
					12							265.800
						1210			18.500			
						1220			247.300			
												30.000
				3								30.000
						3160						34.000
				2								
												34.000
												34.000
				5								
					51							
						5110			24.000			
						5120			10.000			

C O D I F I C A C I O N								D E N O M I N A C I O N	PARTIDA		SECTOR	FINALIDAD	
Carac- ter	Finali- dad	Función	Sección	Sector	Ptda. Ppal.	Ptda. Pcial	Sub- parcial		Partida Subparcial	Partida Prinicipal	Sección	Función	
1													
	1												258.133
		30											
			1										245.133
				1									
					11								
						1110							
							010	Organismos Descentralizados					
								Administración General					
								Legislación					
								Erogaciones Corrientes					
								Operación					
								Personal					
								Personal Permanente					
								164.714					
								Autoridades Superiores					
								19.084					
								Personal Adm.Prof.y Técnico					
								118.580					
								Personal Obrero, Maest.y Serv.					
								--					
								Adicionales					
								9.400					
								Contribuciones					
								17.650					
								Personal Temporario					
								--					
								Personal Adm.Prof.y Técnico					
								--					
								Personal Obrero Maes.y Serv.					
								--					
								Adicionales					
								--					
								Contribuciones					
								--					
								Asignaciones Familiares					
								2.739					
								Servicios Extraordinarios					
								--					
								Asistencia Social					
								80					
								Bienes y servicios no Personales					
													77.600
								Bienes de consumo					
								17.600					
								Servicios no Personales					
								60.000					
								Transferencia					
								Aportes a actividades no Lucrativas					
								Erogaciones de Capital					
													13.000
								Inversi'n Real					
													13.000
								Bienes de Capital					
													13.000
								Equipamiento					
								1.000					
								Inversines Administrativas					
								12.000					

ADMINISTRATIVA

ORGANISMO, LEGISLATURA TERRITORIAL

--- TOTAL DE EROGACIONES

C O D I F I C A C I O N								D E N O M I N A C I O N	PARTIDA	SECTOR	FINALIDAD	
Carac- ter	Finali- dad	Función	Sección	Sector	Ptda. Ppal.	Ptda. Pcial	Sub- parcial		Partida Subparcial	Partida Principal	Sección	Función
1								Organismos Descentralizados				
	1							Administración General				
		30						Legislación				284.561
			1					Erogaciones Corrientes				268.371
				1				Operación		268.371		
					11			Personal		196.502		
						1110		Personal Permanente		179.184		
							010	Autoridades Superiores		19.084		
							020	Personal Adm.Prof.y Técnico		91.906		
							070	Personal Obrero, Maest.y Serv.		44.194		
							090	Adicionales		4.424		
							100	Contribuciones		19.576		
						1120		Personal Temporario		--		
							020	Personal Adm.Prof.y Técnico		--		
							070	Personal Obrero Maes.y Serv.		--		
							090	Adicionales		--		
							100	Contribuciones		--		
						1140		Asignaciones Familiares		13.000		
						1150		Servicios Extraordinarios		4.218		
						1160		Asistencia Social		100		
					12			Bienes y servicios no Personales		71.869		
						1210		Bienes de consumo		23.680		
						1220		Servicios no Personales		48.189		
							3	Transferencia				
						3160		Aportes a actividades no lucrativas				
							2	Erogaciones de Capital				16.190
							5	Inversión Real		16.190		
							51	Bienes de Capital		16.190		
						5110		Equipamiento		1.500		
						5120		Inversines Administrativas		14.690		

5110

EQUIPAMIENTO

276) - MAQUINARIAS Y HERRAMIENTAS

MARTILLOS-PALAS I HERRAMIENTAS

24.500.-

1.000.-

279) - APARATOS E INSTRUMENTOS

EQUIPOS DE SONIDO; AUDIO; VIDEO; ETC.

5.000.-

1.000.-

5.000.-

281) - COLECCIONES Y ELEMENTOS DE BIBLIOTECA
Y MUSEOS

LIBROS BIBLIOTECA
LEGISLACION GENERAL

5.000.-

1.000.-

4.000.-

282) - OTROS EQUIPOS
EQUIPAMIENTO IMPRENTA
OTROS EQUIPOS

15.500.-

12.500.-

3.000.-

5120

INVERSIONES ADMINISTRATIVAS

301) - MORLAJE

RUEDAS DE ESTILO

FICHEROS - 3 x 180

ESCRITORIOS - 10 x 100

SILLAS - 50 x 15

HELADERA

CORTINAS

OTROS

8.590.-

3.600.-

540.-

1.000.-

750.-

450.-

250.-

2.000.-

302) - MAQUINARIAS Y EQUIPOS DE OFICINA

MAQ. ESCRIBIR ELECT. - 4 -

MAQUINAS DE ESCRIBIR - 4 x 600

MAQUINA DE CALCULAR - 5 x 100

COMPUTADORA - OTRAS

14.100.-

5.200.-

2.400.-

500.-

6.000.-

303) - INSTALACIONES INTERNAS

DOS LINEAS TELE

REPARACION CENTRAL TELEFONICA

OTROS

10.000.-

922.-

5.000.-

4.078.-

325) - OTRAS INVERSIONES

4.000.-

3160

TRANSFERENCIAS

APORTES A ACTIVIDADES NO LUCRATIVAS

30.000.-

30.000.-

APORTES A ACTIVIDADES NO LUCRATIVAS

TRANSACCIONES
3160

325) - OTRAS INVERSIONES

OTROS
REPARACION CENTRAL TELEFONICA
DOS LINEAS TELEF.

303) - INSTALACIONES INTERNAS

COMPUTADORA - OTRAS
MAQUINA DE CALCULAR - 5 x 100
MAQUINAS DE ESCRIBIR - 4 x 600
MAQ. ESCRIBIR ELECT. - 4 -

302) - MAQUINARIAS Y EQUIPOS DE OFICINA

OTROS
CORINAS
HELADERA
SILLAS -50 x 15
ESCRITORIOS -10 x 100
FICHEROS - 3 x 180

301) - MORLAJE
MUEBLES DE ESTILO

INVERSIONES ADMINISTRATIVAS
5120

282) - OTROS EQUIPOS
EQUIPAMIENTO IMPRENTA
OTROS EQUIPOS

LIBROS BIBLIOTECA
LEGISLACION GENERAL

281) - COLECCIONES Y ELEMENTOS DE BIBLIOTECA
Y MUSEOS

EQUIPOS DE SONIDO; AUDIO; VIDEO; ENG.

279) - APARATOS E INSTRUMENTOS

MARTILLOS-PALAS I HERRAMIENTAS

276) - MAQUINARIAS Y HERRAMIENTAS

EQUIPAMIENTO
5110

30.000.--

30.000.--

4.000.--

4.078.--

5.000.--

922.--

10.000.--

6.000.--

500.--

2.400.--

5.200.--

14.100.--

2.000.--

250.--

450.--

750.--

1.000.--

540.--

3.600.--

8.590.--

3.000.--

12.500.--

15.500.--

4.000.--

1.000.--

5.000.--

5.000.--

5.000.--

1.000.--

1.000.--

30.000.--

4.000.--

10.000.--

14.100.--

8.590.--

36.690.--

15.500.--

5.000.--

5.000.--

1.000.--

26.500.--

1220

SERVICIOS NO PERSONALES

		<u>355.489.-</u>
226) - <u>ELECTRICIDAD; GAS; AGUA</u>	4.562.-	4.562.-
ELECTRICIDAD	2.132.-	
GAS	1.980.-	
AGUA	450.-	
227) - <u>TRANSPORTE Y ALMACENAJE</u>	<u>500.-</u>	500.-
TRANSPORTE MUEBLES Y OTROS	500.-	
228) - <u>PASAJES</u>	<u>76.133.-</u>	<u>76.133.-</u>
<u>TERRITORIALES:</u>		
LEGISLADORES - 4 x 15 x 12 x 17	12.240.-	
BLOQUES - 10 x 12 x 17	2.040.-	
PERSONAL - 5 x 12 x 17	1.020.-	
<u>PAIS:</u>		
LEGISLADORES - 1 x 15 x 12 x 127	22.860.-	
BLOQUES - 5 x 12 x 127	7.620.-	
PERSONAL - 5 x 12 x 127	7.620.-	
VACACIONES - 129 x 127	16.383.-	
VARICS - 50 x 127	6.350.-	
229) - <u>COMUNICACIONES</u>	<u>17.552.-</u>	17.552.-
TELEFONO - Facturacion pendiente	12.000.-	
TELEFONO - \$ 0,0116 x 60.000 x 6	4.172.-	
FRANQUEO - 115.- x 12	1.380.-	
230) - <u>HONORARIOS Y RETRIBUCION A TERCEROS</u>	<u>54.594.-</u>	54.594.-
VARIOS + Lavado - arreglos - etc.	1.200.-	
BLOQUES- 8 asesores cat. 22-8x12x489,10	41.194.-	
LEGISLATURA - VARIOS	12.200.-	
232) - <u>PUBLICIDAD Y PROPAGANDA</u>	<u>3.500.-</u>	3.500.-
AVISIS - DIFUSION - ETC.	3.500.-	
235) - <u>ALQUILERES</u>	<u>99.648.-</u>	99.648.-
TELEX - 300 x 12	3.600.-	
IMPRESA - 450 x 12	5.400.-	
SEC.LEGISL.Y ADMIN.	41.208.-	
LEGISLADORES - 3.500.x 12	42.000.-	
MAQ.FOTOCOPIADORA- 500 x 12	6.000.-	
HOTEL - 5 x 12 x 24	1.440.-	
237) - <u>VIATICOS Y MOVILIDAD</u>	<u>90.000.-</u>	90.000.-
LEGISLADORES - 8 x 15 x 12 x 45	64.800.-	
BLOQUES - 15 x 4 x 12 x 25	18.000.-	
PERSONAL - 6 x 4 x 12 x 25	7.200.-	
238) - <u>CORTESIA Y HOMENAJES</u>	<u>4.000.-</u>	4.000.-
HOTEL - VISITAS	2.000.-	
OFRENDAS - OBSEQUIOS	2.000.-	
250) - <u>OTROS SERVICIOS NO PERSONALES</u>	<u>5.000.-</u>	5.000.-

208) - CUEROS, PLASTICOS, CAUCHO Y SUS MANUFACTURAS
 CUEROS
 PLASTICOS
 OTROS
 60.-
 100.-
 300.-

 460.-

209) - PIEDRAS-VIDRIOS Y CERAMICAS
 VIDRIOS
 CERAMICA - VAJILLA
 OTROS
 150.-
 150.-
 250.-

 550.-

210) - METALES COMUNES Y SUS MANUFACTURAS
 TIJERAS; ABROCHADORAS; CESTOS
 TORNILLOS; CLAVOS; CLIPS; ETC.
 2.000.-

 2.000.-

211) - OTROS BIENES DE CONSUMO
 BOLLIGRAFOS-LAPICES; SELLOS;
 ESCOBAS; CEPILLOS; PLUMEROS; ETC.
 11.950.-

 11.950.-

460.-	460.-
550.-	550.-
2.000.-	2.000.-
11.950.-	11.950.-

BIENES DE CONSUMO

		<u>59.780.-</u>
201) - <u>ALIMENTOS Y PRODUCTOS AGROPECUARIOS</u>	<u>16.697.-</u>	16.697.-
CAFE - 5 K. x 260 días x A 6.-	7.800.-	
YERBA - 1 x 260 x 1,20	312.-	
TE - 1 x 260 x 0,97	252.-	
AZUCAR - 7 x 260 x 0,43	783.-	
FACTURAS- 25 x 260 x 0,70	4.550.-	
BEBIDAS	500.-	
OTROS	2.500.-	
202) - <u>PRODUCTOS DE LA MINERIA, PETROLEO Y SUS DERIVADOS</u>	<u>312.-</u>	312.-
GAS ENVASADO 4 x 12 mes.x A 2.-	96.-	
OTROS	216.-	
203) - <u>TEXTILES Y CONFECCIONES</u>	<u>4.491.-</u>	4.491.-
SACOS MOZO - 2 x 6 x A 20	240.-	
CAMISAS MOZOS - 2 x 6 x 15	180.-	
PANTALONES MOZOS- 2 x 6 x 25	300.-	
MOÑOS MOZOS - 2 x 6 x 3	36.-	
TRAJES PERS.VIG.- 1 x 5 x 80	400.-	
CAMISAS " - 2 x 5 x 15	150.-	
CORBATAS " - 2 x 5 x 3	30.-	
GUARDAPOLVOS - 2 x 6 x 20	240.-	
MAMELUCOS - 3 x 5 x 15	225	
MAMELUCO TERMICO- 1 x 2 x 50	100	
TOALLAS - 24 x 2,50	60.-	
TRAPOS DE PISO - REJILLAS Y OTROS	30.-	
OTROS(Vestimenta cadetes - etc.)	2.500.-	
204) - <u>MADERA - CORCHO Y SUS MANUFACTURAS</u>	<u>1.000.-</u>	1.000.-
LEÑA - 6 camiones x A 50.-	300.-	
MADERA - p/arreglos internos	100.-	
OTROS	600.-	
205) - <u>PAPEL, CARTON E IMPRESOS</u>	<u>18.743.-</u>	18.743.-
RESMAS PAPEL COMUN - 100 x 12 x 4,50	5.400.-	
" " FOTOC.- 40 x 12 x 5,60	2.688.-	
CARBONICOS - 4 x 12 x 10.-	480.-	
OTROS	2.000.-	
<u>IMPRESOS:</u>		
DIARIOS-PERIODICOS -	5.875.-	
CARPETAS-FORMULARIOS-LIBROS	1.400.-	
OTROS	900.-	
206) - <u>PRODUCTOS QUIMICOS Y MEDICINALES</u>	<u>3.577.-</u>	3.577.-
JABON-FOSFOROS-DETERG.-ETC.	404.-	
THONER - 3 x 12 x 31,20	1.123.-	
MATERIAL P/IMPRESA	1.000.-	
PINTURAS-BARNICES-ETC.	50.-	
OTROS	1.000.-	

MODIFICACION				DENOMINACION				PARTIDA	SECTOR	FINALIDAD	
Ordo-	Finali-	Función	Sección	Sector	Ptda. Ptda. Sub-			Partida	Partida	Sección	Función
lar	dad				Pral. Pral. parcial			Subparcial	Principal		
1	1	30	1	1	11	Organismos Descentralizados					273.398
						Administración General					
						Legislación					
						Erogaciones Corrientes				260.398	
						Operación			260.398		
						Personal			182.798		
					1110	Personal Permanente		171.388			
					010	Autoridades Superiores		19.084			
					020	Personal Adm. Prof. y Técnico		118.580			
					070	Personal Obrero, Maest. y Serv.		--			
					090	Adicionales		11.750			
					100	Contribuciones		21.974			
					1120	Personal Temporario		--			
					020	Personal Adm. Prof. y Técnico		--			
					070	Personal Obrero Maes. y Serv.		--			
					090	Adicionales		--			
					100	Contribuciones		--			
					1140	Asignaciones Familiares		3.410			
					1150	Servicios Extraordinarios		--			
					1160	Asistencia Social		8.000			
				12		Bienes y servicios no Personales			77.600		
					1210	Bienes de consumo		17.600			
					1220	Servicios no Personales		60.000			
				3		Transferencia					
					3160	Aportes a actividades no Inerativas				13.000	
			2			Erogaciones de Capital					
				5		Inversi'n Real			13.000		
					51	Bienes de Capital			13.000		
					5110	Equipamiento		1.000			
					5120	Inversiones Administrativas		12.000			

ORGANISMO: LEGISLATURA TERRITORIAL

TOTAL DE EROGACIONES

SECRETARIA LEGISLATIVA

PRESIDENCIA

C O D I F I C A C I O N							D E N O M I N A C I O N				PARTEIDA	SECTOR	FINALIDAD	
no-	Famili-	Función	Sección	Sector	Ptda.	Sub-	D E N O M I N A C I O N	Partida	Partida	Sección	Función			
	Ind				Final.	parcial		Subparcial	Principal					
							Organismos Descentralizados							
							Administración General							
		30					Legislación							974.437
			1				Erogaciones Corrientes						935.437	
				1			Operación						893.437	
					ii		Personal						595.086	
					1110		Personal Permanente	424.304						
						010	Autoridades Superiores	301.275						
						020	Personal Adm.Prof.y Técnico	51.022						
						070	Personal Obrero, Maest.y Serv.	16.269						
						090	Adicionales	584						
						100	Contribuciones	55.154						
					1120		Personal Temporario	161.052						
						020	Personal Adm.Prof.y Técnico	139.653						
						070	Personal Obrero Maes.y Serv.	--						
						090	Adicionales	4.641						
						100	Contribuciones	16.758						
					1140		Asignaciones Familiares	5.730						
					1150		Servicios Extraordinarios	2.000						
					1160		Asistencia Social	2.000						
				12			Bienes y servicios no Personales			298.351				
					1210		Bienes de consumo	20.500						
					1220		Servicios no Personales	277.851						
							Transferencia			42.000				
					3160		Aportes a actividades no Inerativas			42.000				
				2			Erogaciones de Capital					39.000		
							Inversión Real			39.000				
					51		Bienes de Capital			39.000				
					5110		Equipamiento	29.000						
					5120		Inversiones Administrativas	10.000						

DENOMINACION				PARTIDA		SECTOR	FIDALIDAD	
No- Función	Función	Sección	Sector	Ptda. Pcial.	Sub-Parcial	Partida Principal	Sección	Función
								<u>1.554.723</u>
								1.554.723
	30	1	1				1.486.533	
				11		<u>1.444.533</u>		
						992.713		
						<u>780.804</u>		
						339.443		
						277.777		
						44.194		
						17.864		
						101.526		
						161.052		
						139.653		
						-		
						4.641		
						16.758		
						<u>25.339</u>		
						<u>6.218</u>		
						<u>19.300</u>		
				12			451.820	
						<u>65.780</u>		
						<u>386.040</u>		
							42.000	
							42.000	
								68.190
							68.190	
							68.190	
								68.190
						<u>31.500</u>		
						<u>16.690</u>		

ORGANISMO: LEGISLATURA PERMANENTE		D E N O M I N A C I O N			ORGANISMO: SECRETARIA ADMINISTRATIVA		
Partida	SECTOR	Partida	Sección	Partida	Sección	Partida	Subpartida
Subpartida	Partida	Sección	Partida	Principal	Subpartida	Partida	Principal

ORGANISMO: LEGISLATURA PERMANENTE	D E N O M I N A C I O N	ORGANISMO: SECRETARIA ADMINISTRATIVA
1	Organismos Descentralizados	
	Administración General	
	Legislación	
	Ejecuciones Corrientes	
1	Personal	185.112
11	Personal Permanente	19.084
	Autoridades Superiores	91.906
	Personal Adm. Prof. y Técnico	44.194
	Personal Obrero, Masst. y Serv.	5.530
	Adicionales	24.398
	Contribuciones	
	Personal Temporario	
	Personal Adm. Prof. y Técnico	
	Personal Obrero Masst. y Serv.	
	Adicionales	
	Contribuciones	
1120	Personal Temporario	
	Personal Adm. Prof. y Técnico	
	Personal Obrero Masst. y Serv.	
	Adicionales	
	Contribuciones	
100	Contribuciones	
090	Adicionales	
070	Personal Obrero, Masst. y Serv.	
020	Personal Adm. Prof. y Técnico	
010	Autoridades Superiores	
1110	Personal Permanente	
010	Personal	
	Operación	290.698
	Ejecuciones Corrientes	214.829
1	Administración General	306.888
	Legislación	
	Ejecuciones Corrientes	
	Operación	
	Personal	
	Personal Permanente	
	Autoridades Superiores	
	Personal Adm. Prof. y Técnico	
	Personal Obrero, Masst. y Serv.	
	Adicionales	
	Contribuciones	
1120	Personal Temporario	
020	Personal Adm. Prof. y Técnico	
070	Personal Obrero Masst. y Serv.	
090	Adicionales	
100	Contribuciones	
1140	Astribuciones Familiares	16.199
1150	Servicios Extraordinarios	4.218
1160	Asistencia Social	9.300
12	Bienes y Servicios no Personales	27.680
	Bienes de consumo	48.189
	Servicio no Personales	
	Transferencia	
	Aportes a actividades no lucrativas	
	Terceraciones de Capital	
	Inversi n Real	
	Bienes de Capital	16.190
51	Equipamiento	1.500
5120	Inversiones Administrativas	14.690

APORTES Y ACTIVIDADES NO FINANCIERAS

TRANSACCIONES

3160

325) - OTRAS INVERSIONES

OTROS

REPARACION CENTRAL TELEFONICA

DOS LINEAS TELEFONICAS

303) - INSTALACIONES INTERNAS

COMPUTADORA - OTRAS

MAGNIN DE CALCULAS - 5 x 100

MAGNINAS DE ESCRIBIR - 4 x 600

MAG. ESCRIBIR ELECT. - 4 -

302) - MAQUINARIAS Y EQUIPOS DE OFICINA

OTROS

CORINAS

HERADERA

SILLAS

-58 x 15

ESCRITORIOS

-10 x 100

FIGEROS

- 3 x 180

MUEBLES DE ESTILO

301) - MOBILIAJE

INVERSIONES ADMINISTRATIVAS

5120

OTROS EQUIPOS

EQUIPAMIENTO INTERNAS

282) - OTROS EQUIPOS

LIBROS BIBLIOTECA

LEGISLACION GENERAL

I MUSEOS

281) - COLECCIONES Y ELEMENTOS DE BIBLIOTECA

EQUIPOS DE SONIDO; AUDIO; VIDEO; ETC.

279) - APARATOS E INSTRUMENTOS

MARTILLOS-PALAS I HERRAMIENTAS

276) - MAQUINARIAS Y HERRAMIENTAS

EQUIPAMIENTO

5110

30.000.-

30.000.-

4.000.-

4.078.-

5.000.-

922.-

10.000.-

6.000.-

500.-

2.400.-

5.200.-

14.100.-

2.000.-

250.-

450.-

750.-

1.000.-

570.-

3.600.-

8.590.-

3.000.-

12.500.-

15.500.-

4.000.-

1.000.-

5.000.-

5.000.-

1.000.-

1.000.-

30.000.-

4.000.-

10.000.-

17.100.-

8.590.-

36.690.-

15.500.-

5.000.-

5.000.-

1.000.-

26.500.-

ADMINISTRATIVA

ORGANISMO: LEGISLATURA TERRITORIAL

- - - TOTAL DE EROGACIONES

C O D I F I C A C I O N								D E N O M I N A C I O N	PARTIDA		SECTOR		FINALIDAD	
Carac- ter	Finali- dad	Función	Sección	Sector	Ptda. Ppal.	Ptda. Pcial	Sub- parcial		Partida Subparcial	Partida Principal	Sección	Función	Partida	Función
1	1	30	1	1	11									
						1110		Organismos Descentralizados						
								Administración General						
								Legislación						284.561
								Erogaciones Corrientes					268.371	
								Operación					268.371	
								Personal					196.502	
								Personal Permanente					179.184	
							010	Autoridades Superiores					19.084	
							020	Personal Adm.Prof.y Técnico					91.906	
							070	Personal Obrero, Maest.y Serv.					44.194	
							090	Adicionales					4.424	
							100	Contribuciones					19.576	
							1120	Personal Temporario					--	
							020	Personal Adm.Prof.y Técnico					--	
							070	Personal Obrero Maes.y Serv.					--	
							090	Adicionales					--	
							100	Contribuciones					--	
							1140	Asignaciones Familiares					13.000	
							1150	Servicios Extraordinarios					4.218	
							1160	Asistencia Social					100	
							12	Bienes y servicios no Personales					71.869	
							1210	Bienes de consumo					23.680	
							1220	Servicios no Personales					48.189	
							3	Transferencia						
							3160	Aportes a actividades no Inerativas						
							2	Erogaciones de Capital						16.190
							5	Inversión Real					16.190	
							51	Bienes de Capital					16.190	
							5110	Equipamiento					1.500	
							5120	Inversines Administrativas					14.690	

GENERAL

ORGANISMO: LEGISLATURA TERRITORIAL

TOTAL DE EROGACIONES

C O D I F I C A C I O N								D E N O M I N A C I O N	PARTIDA		SECTOR		FINALIDAD	
Carac- ter	Finali- dad	Función	Sección	Sector	Ptda. Ppal.	Ptda. Pcial.	Sub- parcial		Partida Subparcial	Partida Prinoipal	Sección	Función	Partida	Función
1														
	1							Organismos Descentralizados						
								Administración General						1.453.582
		30						Legislación						1.453.582
			1					Erogaciones Corrientes					1.390.392	
				1				Operación		1.360.392				
					11			Personal		945.123				
						1110		Personal Permanente	757.214					
							010	Autoridades Superiores	339.443					
							020	Personal Adm.Prof.y Técnico	277.777					
							070	Personal Obrero, Maest.y Serv.	44.194					
							090	Adicionales	14.274					
							100	Contribuciones	81.526					
						1120		Personal Temporario	161.052					
							020	Personal Adm.Prof.y Técnico	139.653					
							070	Personal Obrero Maes.y Serv.	--					
							090	Adicionales	4.641					
							100	Contribuciones	16.758					
							1140	Asignaciones Familiares	20.339					
							1150	Servicios Extraordinarios	6.218					
							1160	Asistencia Social	300					
				12				Bienes y servicios no Personales		415.269				
							1210	Bienes de consumo	59.780					
							1220	Servicios no Personales	355.489					
				3				Transferencia		30.000				
							3160	Aportes a actividades no Lucrativas		30.000				
			2					Erogaciones de Capital				63.190		
				5				Inversión Real		63.190				
					51			Bienes de Capital		63.190				
						5110		Equipamiento	26.500					
						5120		Inversiones Administrativas	36.690					

CAT.

24
23
22
21
18
16
15
14
12

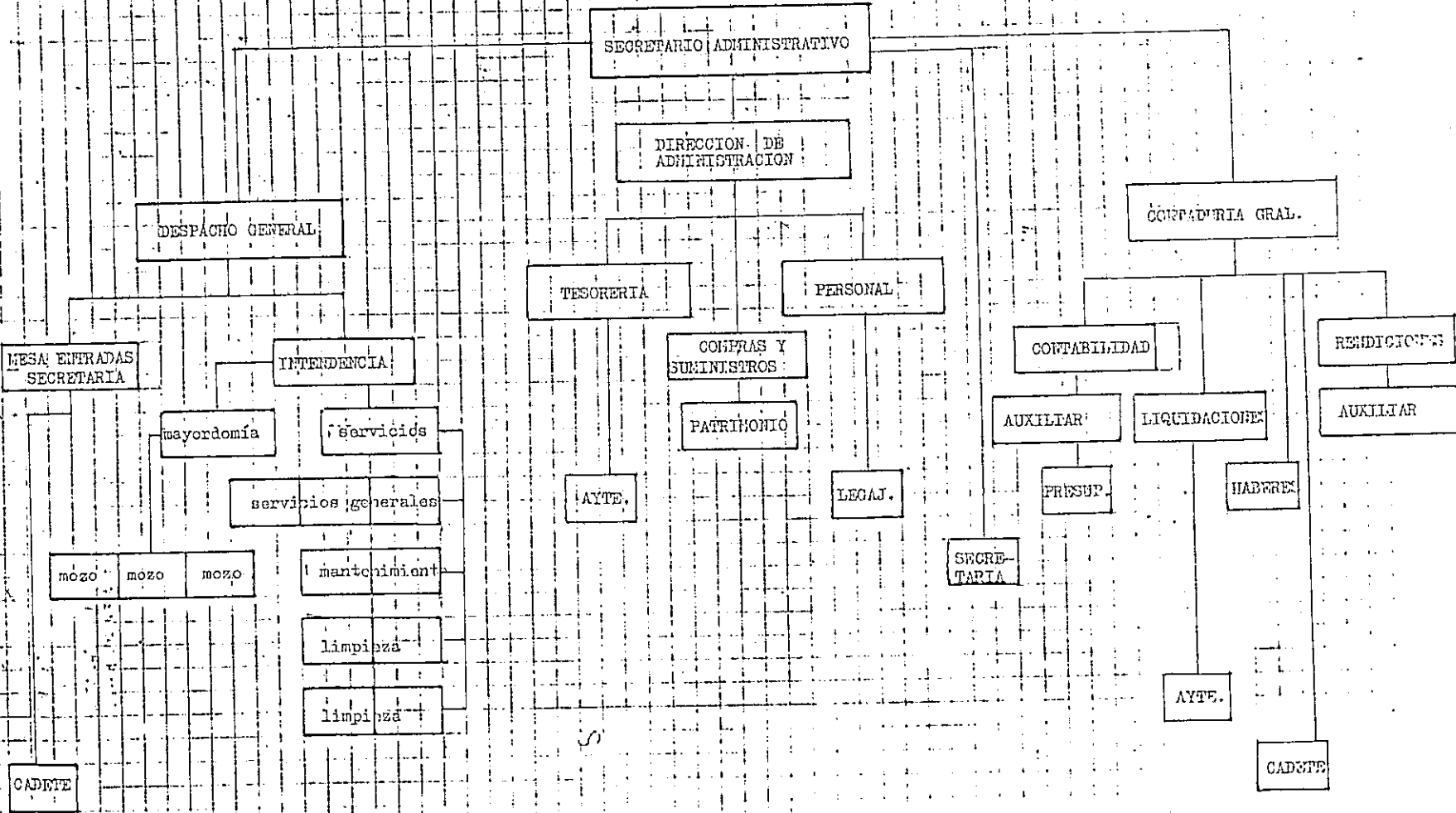

EN MAYUSCULAS : PERSONAL ADMINISTRATIVO PROFESIONAL Y TECNICO
 EN MINUSCULAS : PERSONAL OBRERO, DE MAESTRIANZA Y SERVICIO

SECRETARIA LEGISLATIVA - PERSONAL - PLANTA PERMANENTE

CAT.

24
22
21
20
19
18
17
16
15
12
D

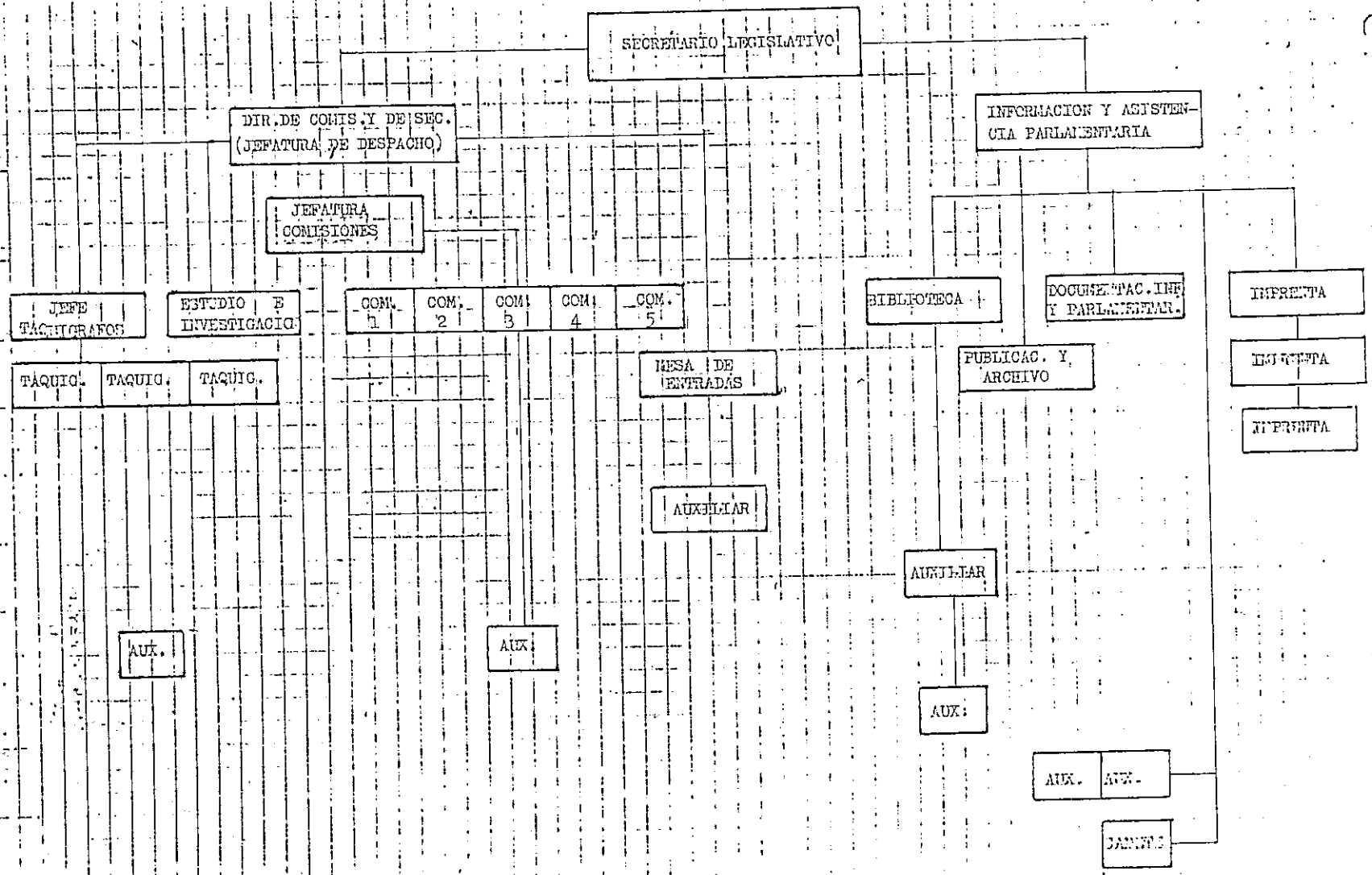

PRESIDENCIA - PERSONAL - PLANTA TRANSITORIA

CAT.

23

22

21

18

17

PRESIDENCIA

U.C.T.R.

M.O.P.O.F.

P.J.

SECRETARIA

SECRETARIA

SECRETARIA

ASESOR ASESOR ASESOR

SECRETARIO TRIVARCO

ASESOR ASESOR

PERSONAL DE BLOQUE

PERSONAL DE BLOQUE

PERSONAL DE BLOQUE

AUX.

AUX.

AUX.

CADETE

CADETE

CADETE

PRESIDENCIA - PERSONAL - PLANTA PERMANENTE

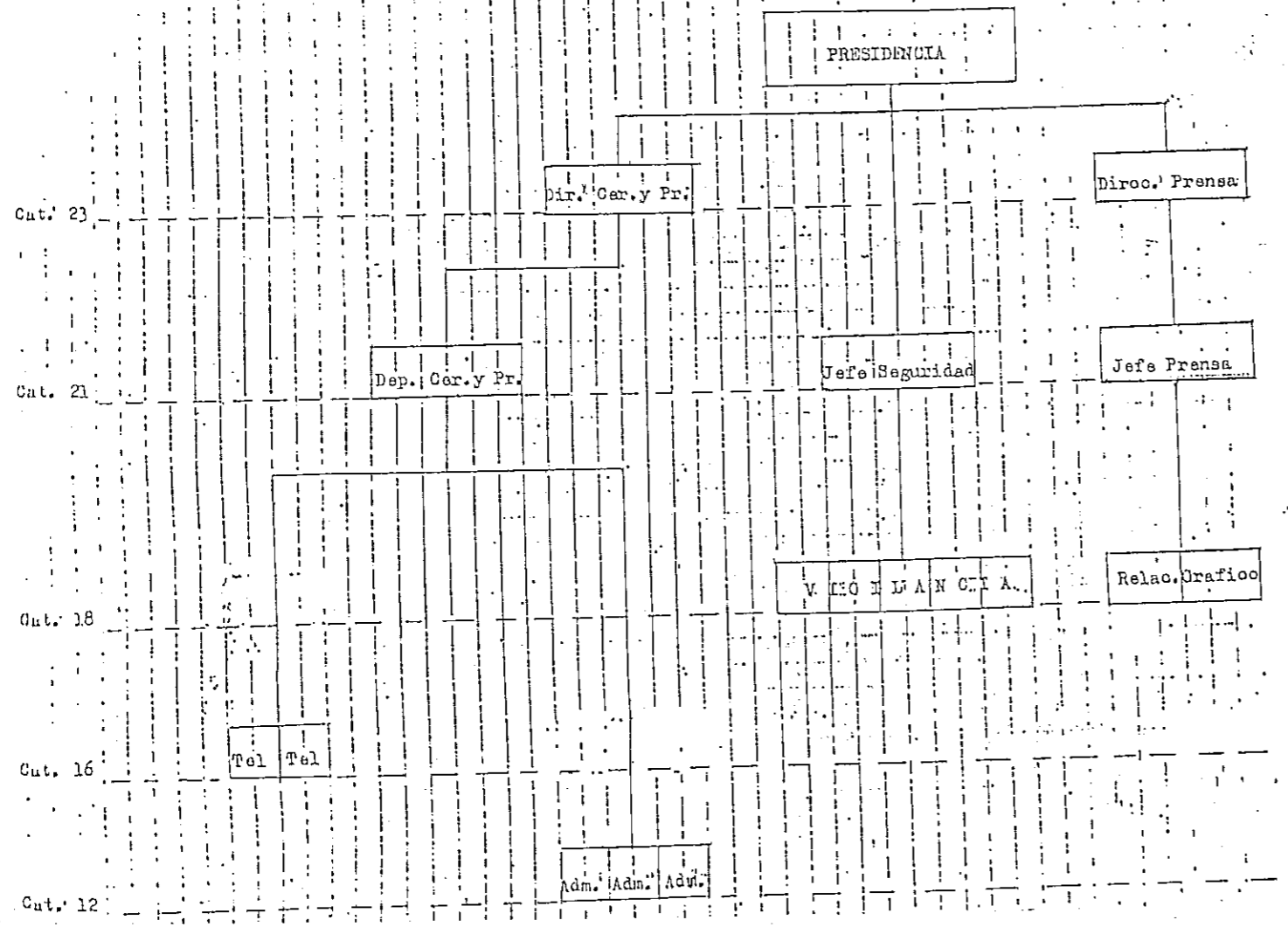

Cat. 23

Cat. 21

Cat. 18

Cat. 16

Cat. 12

TERRITORIO NACIONAL DE LA TIERRA DEL FUEGO
ANTARTIDA E ISLAS DEL ATLANTICO SUR

PROYECTO EJERCICIO 1986

DETALLE ANALÍTICO DE LA PLANTA DE PERSONAL TEMPORARIO
JURISDICCION: I. - LEGISLATURA

CONCEPTO	TOTAL	U.O.: 1	U.O.: 2	U.O.: 3	U.O.: 4	U.O.: 5	U.O.: 6
		F.: 1 F.: 30	F.: 1 F.: 30	F.: 1 F.: 30	F.: 1 F.: 30	F.: 1 F.: 30	F.: 1 F.: 30
TOTAL	30	<u>30</u>					
PERSONAL PROF. ADMINISTRATIVO Y TECNICO	30	<u>30</u>					
Categoría 23	6	6					
Categoría 22	1	1					
Categoría 21	17	17					
Categoría 18	3	3					
Categoría 16							
Categoría 14							
Categoría 12	3	3					
Categoría " D "							

C O D I F I C A C I O N							D E N O M I N A C I O N				PARTIDA	SECTOR	FINALIDAD	
No-	Función	Sección	Sector	Ptda. Ppal.	Ptda. Pcial	Sub-parcial				Partida Subparcial	Partida Principal	Sección	Función	
							Organismos Descentralizados							
							Administración General							
							Legislación						974.437	
							Erogaciones Corrientes					935.437		
							Operación				893.437			
							Personal				595.086			
							Personal Permanente			424.304				
							1110							
							010	Autoridades Superiores		301.275				
							020	Personal Adm. Prof. y Técnico		51.022				
							070	Personal Obrero, Maest. y Serv.		16.269				
							090	Adicionales		584				
							100	Contribuciones		55.154				
							1120	Personal Temporario		161.052				
							020	Personal Adm. Prof. y Técnico		139.653				
							070	Personal Obrero Maes. y Serv.		--				
							090	Adicionales		4.641				
							100	Contribuciones		16.758				
							1140	Asignaciones Familiares		5.730				
							1150	Servicios Extraordinarios		2.000				
							1160	Asistencia Social		2.000				
							12	Bienes y servicios no Personales			298.351			
							1210	Bienes de consumo		20.500				
							1220	Servicio no Personales		277.851				
							3	Transferencia			42.000			
							3160	Aportes a actividades no Inerativas			42.000			
							2	Erogaciones de Capital				39.000		
							5	Inversión Real			39.000			
							51	Bienes de Capital			39.000			
							5110	Equipamiento		29.000				
							5120	Inversiones Administrativas		10.000				

W O D I F I C A C I O N

Código	Finalidad	Función	Sección	Sector	Ptda. Ppal.	Ptda. Pcial.	Sub-parcial	DENOMINACION	PARTIDA		SECTOR		FINALIDAD	
									Partida Subparcial	Partida Principal	Sección	Función		
1	1	30	1	1	11			Organismos Descentralizados						
								Administración General						273.398
								Legislación						
								Erogaciones Corrientes					260.398	
								Operación			260.398			
								Personal			182.798			
								Personal Permanente	171.388					
							1110	Autoridades Superiores	19.084					
								010 Personal Adm. Prof. y Técnico	118.580					
								020 Personal Obrero, Maest. y Serv.	--					
								070 Adicionales	11.750					
								090 Contribuciones	21.974					
								100 Personal Temporario	--					
							1120	Personal Adm. Prof. y Técnico	--					
								020 Personal Obrero Maes. y Serv.	--					
								070 Adicionales	--					
								090 Contribuciones	--					
								100 Asignaciones Familiares	3.410					
							1140	Servicios Extraordinarios	--					
							1150	Asistencia Social	8.000					
							1160	Bienes y servicios no Personales				77.600		
							12	Bienes de consumo	17.600					
								1210 Servicios no Personales	60.000					
								1220 Transferencia						
							3	Aportes a actividades no lucrativas						13.000
								Erogaciones de Capital						
								Inversión Real			13.000			
							2	Bienes de Capital			13.000			
							5	Equipamiento	1.000					
							51	Inversiones Administrativas	12.000					
								5110						
								5120						

C O D I F I C A C I O N								D E N O M I N A C I O N	PARTIDA	SECTOR	FINALIDAD	
Arro- ter	Finali- dad	Función	Sección	Sector	Ptda. Ppal.	Ptda. Pcial	Sub- parcial		Partida Subparcial	Partida Principal	Sección	Función
1	1	30	1	1				Organismos Descentralizados				306.888
								Administración General				
								Legislación				
								Erogaciones Corrientes			290.698	
								Operación		290.698		
								Personal		214.829		
					11			Personal Permanente	185.112			
						1110		Autoridades Superiores	19.084			
							010	Personal Adm. Prof. y Técnico	91.906			
							020	Personal Obrero, Maest. y Serv.	44.194			
							070	Adicionales	5.530			
							090	Contribuciones	24.398			
							100	Personal Temporario	--			
						1120		Personal Adm. Prof. y Técnico	--			
							020	Personal Obrero Maes. y Serv.	--			
							070	Adicionales	--			
							090	Contribuciones	--			
							100	Asignaciones Familiares	16.199			
						1140		Servicios Extraordinarios	4.218			
						1150		Asistencia Social	9.300			
						1160		Bienes y servicios no Personales		75.869		
							12	Bienes de consumo	27.680			
							1210	Servicios no Personales	48.189			
							1220	Transferencia				
							3	Aportes a actividades no lucrativas			16.190	
						3160		Erogaciones de Capital		16.190		
							2	Inversión Real		16.190		
							5	Bienes de Capital		16.190		
							51	Equipamiento	1.500			
						5110		Inversines Administrativas	14.690			
						5120						

COMUNICACION							DENOMINACION				PARTIDA	SECTOR	FIDELIDAD
No-	Finali-	Función	Sección	Sector	Ptda.	Ptda.	Sub-	PARTIDA	SECTOR	SECCIÓN	FUNCIÓN	FIDELIDAD	
F	dad				Fnal.	Parcial	parcial						Subparcial
								Organismos Descentralizados				1.554.723	
								Administración General				1.554.723	
		30	1					Legislación				1.486.533	
								Proyecciones Corrientes					
								Operación		1.444.533			
								Personal		992.713			
					11			Personal Permanente	780.804				
						1110		Autoridades Superiores	339.443				
							010	Personal Adm.Prof.y Técnico	277.777				
							020	Personal Obrero, Maest.y Serv.	44.194				
							070	Adicionales	17.864				
							090	Contribuciones	101.526				
							100	Personal Temporario	161.052				
						1120		Personal Adm.Prof.y Técnico	139.653				
							020	Personal Obrero Maes.y Serv.	--				
							070	Adicionales	4.641				
							090	Contribuciones	16.758				
							100	Asignaciones Familiares	25.339				
						1140		Servicios Extraordinarios	6.218				
						1150		Asistencia Social	19.300				
						1160		Bienes y servicios no Personales		451.820			
						12		Bienes de consumo	65.780				
						1210		Servicios no Personales	386.040				
						1220		Transferencia		42.000			
						3		Aportes a actividades no Inerativas		42.000			
						3160		Proyecciones de Capital			68.190		
						2		Inversión Real		68.190			
						5		Bienes de Capital		68.190			
						51		Equipamiento	31.500				
						5110		Inversiones Administrativas	36.690				
						5120							

C O D I F I C A C I O N				D E N O M I N A C I O N				PARTIDA	SECTOR	FINALIDAD	
Grupo	Finali- dad	Función	Sección	Sector	Ptda. Ptal.	Ptda. Pcial.	Sub- parcial	Partida Subparcial	Partida Principlal	Sección	Función
1											
	1										1.554.723
		30									1.554.723
			1								1.486.533
				1					1.444.533		
					11				992.713		
						1110		780.804			
							010	339.443			
							020	277.777			
							070	44.194			
							090	17.864			
							100	101.526			
						1120		161.052			
							020	139.653			
							070	--			
							090	4.641			
							100	16.758			
						1140		25.339			
						1150		6.218			
						1160		19.300			
			12							451.820	
						1210		65.780			
						1220		386.040			
										42.000	
				3						42.000	
						3160					68.190
			2								
				5						68.190	
										68.190	
					51						
						5110		31.500			
						5120		36.690			

C O D I F I C A C I O N								D E N O M I N A C I O N		PARTIDA	SECTOR	FINALIDAD	
Carac- ter	Finali- dad	Función	Sección	Sector	Ptda. Ppal.	Ptda. Pcial	Sub- parcial			Partida Subparcial	Partida Principal	Sección	Función
1	1	30	1	1	11			Organismos Descentralizados					273.398
								Administración General					
								Legislación					
								Erogaciones Corrientes				260.398	
								Operación			<u>260.398</u>		
								Personal			182.798		
								Personal Permanente		<u>171.388</u>			
								1110					
								010		19.084			
								020		118.580			
								070		--			
								090		11.750			
								100		21.974			
								1120		--			
								020		--			
								070		--			
								090		--			
								100		--			
								1140		<u>3.410</u>			
								1150		--			
								1160		<u>8.000</u>			
								12				77.600	
								Bienes y servicios no Personales					
								1210		<u>17.600</u>			
								1220		<u>60.000</u>			
								Transferencia					
								3160					13.000
								Aportes a actividades no Inerativas					
								Erogaciones de Capital					
								Inversión Real			<u>13.000</u>		
								Bienes de Capital			<u>13.000</u>		
								51					
								5110		<u>1.000</u>			
								5120		<u>12.000</u>			
								Equipamiento					
								Inversines Administrativas					

C O D I F I C A C I O N								D E N O M I N A C I O N	PARTIDA	SECTOR	FINALIDAD	
Carac- ter	Finali- dad	Función	Sección	Sector	Ptda. Ppal.	Ptda. Pcial	Sub- parcial		Partida Subparcial	Partida Principal	Sección	Función
1								Organismos Descentralizados				
	1							Administración General				
		30						Legislación				306.888
			1					Erogaciones Corrientes			290.698	
				1				Operación		290.698		
					11			Personal		214.829		
						1110		Personal Permanente	185.112			
							010	Autoridades Superiores	19.084			
							020	Personal Adm.Prof.y Técnico	91.906			
							070	Personal Obrero, Maest.y Serv.	44.194			
							090	Adicionales	5.530			
							100	Contribuciones	24.398			
						1120		Personal Temporario	--			
							020	Personal Adm.Prof.y Técnico	--			
							070	Personal Obrero Maes.y Serv.	--			
							090	Adicionales	--			
							100	Contribuciones	--			
						1140		Asignaciones Familiares	16.199			
						1150		Servicios Extraordinarios	4.218			
						1160		Asistencia Social	9.300			
				12				Bienes y servicios no Personales		75.869		
						1210		Bienes de consumo	27.680			
						1220		Servicios no Personales	48.189			
								Transferencia				
				3		3160		Aportes a actividades no lucrativas			16.190	
								Erogaciones de Capital				
								Inversión Real		16.190		
				2				Bienes de Capital		16.190		
						51		Equipamiento	1.500			
						5110		Inversines Administrativas	14.690			
						5120						

DETALLE ANALITICO DE LA PLANTA DE PERSONAL PERMANENTE

PROYECTO PRESUPUESTO EJERCICIO 1986

JURISDICCION: I - LEGISLATURA

ANEXO ART. 2°.-

CONCEPTO	TOTAL	U.O.: 1	U.O.: 2	U.O.: 3
		F.: 1 F.: 30	F.: 1 F.: 30	F.: 1 F.: 30
TOTAL	<u>136</u>	<u>34</u>	<u>56</u>	<u>46</u>
AUTORIDADES SUPERIORES	<u>17</u>	<u>15</u>	<u>1</u>	<u>1</u>
LEGISLADORES	15	15		
SECRETARIO	2		1	1
PERSONAL PROF. ADMINISTRATIVO Y TECNICO	<u>104</u>	<u>19</u>	<u>55</u>	<u>30</u>
CATEGORIA 24	4		3	1
CATEGORIA 23	4	2		2
CATEGORIA 22	2			2
CATEGORIA 21	19	3	12	4
CATEGORIA 20	12		11	1
CATEGORIA 19	7	1	4	2
CATEGORIA 18	22	9	6	7
CATEGORIA 17	6		6	
CATEGORIA 16	11		7	4
CATEGORIA 15	1			1
CATEGORIA 12	10	4	3	3
SUB-GRUPO "D"	6		3	3
PERSONAL OBRERO, MAESTRANZA Y SERV.	<u>15</u>			<u>15</u>
CATEGORIA 18	2			2
CATEGORIA 16	12			11
CATEGORIA 14	1			2

DETALLE ANALITICO DE LA PLANTA DE PERSONAL TEMPORARIO

PROYECTO PRESUPUESTO EJERCICIO 1986

JURISDICCION: I - LEGISLATURA

ANEXO Articulo 2°

CONCEPTO	TOTAL	U.O.: 1	U.O.: 2	U.O.: 3	U.O.: 4	U.O.: 5	U.O.: 6
		F.: 1 F.: 30	F.: 1 F.: 30	F.: 1 F.: 30	F.: 1 F.: 30	F.: 1 F.: 30	F.: 1 F.: 30
TOTAL	<u>29</u>	<u>5</u>			<u>9</u>	<u>8</u>	<u>7</u>
PERSONAL PROF. ADMINISTRATIVO Y TECNICO.-	29	5			9	8	7
CATEGORIA 23	6	3			1	1	1
CATEGORIA 21	17	2			6	5	4
CATEGORIA 18	3				1	1	1
SUB - GRUPO "D"	3				1	1	1

REFERENCIAS

- U.O.: 1 PRESIDENCIA
- U.O.: 2 SEC. LEGISLATIVA
- U.O.: 3 SEC. ADMINISTRATIVA
- U.O.: 4 BLOQUE JUSTICIALISTA
- U.O.: 5 BLOQUE UNION CIVICA RADICAL
- U.O.: 6 BLOQUE MOVIMIENTO POPULAR FUEGUINO

JURISDICCION I: LEGISLATURA

CLASIFICACION ECONOMICA, POR OBJETO E INSTITUCIONAL ANEXO ARTICULO 6°

CONCEPTO	TOTAL	UNIDAD ORG. 1	UNIDAD ORG. 2	UNIDAD ORG. 3	UNIDAD ORG. 4	UNIDAD ORG. 5	UNIDAD ORG. 6
----------	-------	------------------	------------------	------------------	------------------	------------------	------------------

T O T A L:

EROGACIONES CORRIENTES

- Operación
 - .Personal
 - .Bienes y serv. no personales
- Intereses de deudas
- Transferencias
 - .Para financiar erogaciones corrientes
 - .Para financiar erogaciones de capital

EROGACIONES DE CAPITAL

- Inversión real
 - .Bienes de capital
 - .Trabajos públicos
- Inversión financiera
 - .Aportes de capital
 - .Préstamos
- Bienes preexistentes

REFERENCIAS

- U.O: 1 Presidencia.
- U.O: 2 Sec. Legislativa.
- U.O: 3 Sec. Administrativa.
- U.O: 4 Bloque Justicialista.
- U.O: 5 Bloque Union Cívica Radical.
- U.O: 6 Bloque Mov. Popular Fueguino.

TERRITORIO NACIONAL DE LA TIERRA DEL FUEGO
ANTARTIDA E ISLAS DEL ATLANTICO SUR

PROYECTO EJERCICIO 1986

1. -

JURISDICCION I; LEGISLATURA TERRITORIAL

ANEXO Artículo 6º.-

UNIDAD DE ORGANIZACION: - PRESIDENCIA - B. JUSTICIALISTA - B. UNION CIVICA RADICAL -
B. MOV. POPULAR FUEGUINO.-

P.PAL.	P.PCIAL.	P.SUB.PACIAL.	DENOMINACION	CANTIDAD	IMPORTE	TOTAL	OBSERVACIONES
011	1110		<u>PERSONAL</u>				
			<u>Personal Permanente</u>				
		010	Autoridades Superiores				
		020	Personal Adm. Prof. y Técnico				
		090	Adicionales				
		100	Contribuciones				
	1120		<u>Personal Temporario</u>				
		020	Personal Prof. y Técnico				
		090	Adicionales				
		100	Contribuciones				
	1140		<u>Asignaciones Familiares</u>				
	1150		<u>Servicios Extraordinarios</u>				
	1160		<u>Asistencia Social</u>				
012			Bienes y Servicios no Personales				
	1210		Bienes de Consumo				
	1220		<u>Servicios no Personales</u>				
		228	PASAJES				
			Territoriales: Presidencia				
			País: Presidencia				
			Personal				
			Vacaciones				
			Varios				
		230	HONORARIOS Y RETRIBUCIONES A TERCEROS.-				
			Presidencia (Asesores)				
		237	VIATICOS Y MOVILIDAD				
			Presidencia				
			Personal				
		238	CORTESIA Y HOMENAJES				
			Hotel (Visitas)				
			Ofrendas, Obsequios				

TERRITORIO NACIONAL DE LA TIERRA DEL FUEGO
ANTARTIDA E ISLAS DEL ATLANTICO SUR

PROYECTO EJERCICIO 1986

ANEXO Artículo 6º.-

JURISDICCION I: LEGISLATURA TERRITORIAL
UNIDAD DE ORGANIZACION: A - PRESIDENCIA - B.JUSTICIALISTA - B.UNION CIVICA
RADICAL - MOV.POPULAR FUEGUINO

P.PAL.	P.PCIAL.	P.SUB.PACIAL.	D E N O M I N A C I O N	CANTIDAD	IMPORTE	TOTAL	OBSERVACIONES
031			TRANSFERENCIAS PARA FINANCIAR				
	3150		EROGACIONES CORRIENTES				
			Aportes a actividades no Lucrativas				
			EROGACIONES DE CAPITAL				
			Inversión Real				
51			Bienes de Capital				
	5110		<u>Equipamiento</u>				
	5120		<u>Inversiones Administrativas</u>				

APORTES Y ACTIVIDADES NO FINANCIERAS

FINANCIEROS

3160

325) - OTRAS INVERSIONES

OTROS
REPARACION CENTRAL TELEFONICA
DOS LINEAS TRINCS

303) - INSTALACIONES INTERNAS

MAQ. ESCRIBIR ELEC. - 4 -
MAQUINAS DE ESCRIBIR - 4 x 600
MAQUINA DE CALCULAR - 5 x 100
COMPUTADORA - OTRAS

302) - MAQUINARIAS Y EQUIPOS DE OFICINA

OTROS
CORRIENTES
HELADERA
SILLAS - 50 x 15
ESCRITORIOS - 10 x 100
FICHEROS - 3 x 180
MUEBLES DE ESTILO

301) - MOBILIARIO

INVERSIONES ADMINISTRATIVAS

5120

OTROS EQUIPOS
ESTABLECIMIENTO INTERNO

282) - OTROS EQUIPOS

LIBROS BIBLIOTECA
LEGISLACION GENERAL

LIBROS

281) - COLECCIONES Y ELEMENTOS DE BIBLIOTECA

EQUIPOS DE SONIDO; AUDIO; VIDEO; ETC.

279) - APARATOS E INSTRUMENTOS

MAQUINARIAS Y HERRAMIENTAS

276) - MAQUINARIAS Y HERRAMIENTAS

EQUIPAMIENTO

5110

30.000.-

30.000.-

4.000.-

4.078.-

5.000.-

922.-

10.000.-

6.000.-

500.-

2.400.-

5.200.-

14.100.-

2.000.-

250.-

450.-

750.-

1.000.-

540.-

3.600.-

8.590.-

36.690.-

3.000.-

12.500.-

15.500.-

4.000.-

1.000.-

5.000.-

5.000.-

5.000.-

1.000.-

1.000.-

26.500.-

30.000.-

4.000.-

10.000.-

14.100.-

8.590.-

36.690.-

15.500.-

5.000.-

5.000.-

1.000.-

26.500.-

5110

EQUIPAMIENTO

		<u>26.500.-</u>
276) - <u>MAQUINARIAS Y HERRAMIENTAS</u>	<u>1.000.-</u>	1.000.-
MARTILLOS-PALAS I HERRAMIENTAS	1.000.-	
279) - <u>APARATOS E INSTRUMENTOS</u>	<u>5.000.-</u>	5.000.-
EQUIPOS DE SONIDO;AUDIO; VIDEO; ETC.	5.000.-	
281) - <u>COLECCIONES Y ELEMENTOS DE BIBLIOTECA Y MUSEOS</u>	<u>5.000.-</u>	5.000.-
LIBROS BIBLIOTECA	1.000.-	
LEGISLACION GENERAL	4.000.-	
282) - <u>OTROS EQUIPOS</u>	<u>15.500.-</u>	15.500.-
EQUIPAMIENTO IMPRENTA%	12.500.-	
OTROS EQUIPOS	3.000.-	

5120

INVERSIONES ADMINISTRATIVAS

		<u>36.690.-</u>
301) - <u>MOBLAJE</u>	<u>8.590.-</u>	8.590.-
MUEBLES DE ESTILO	3.600.-	
FICHEROS - 3 x 180	540.-	
ESCRITORIOS -10 x 100	1.000.-	
SILLAS -50 x 15	750.-	
HELADERA	450.-	
CORTINAS	250.-	
OTROS	2.000.-	
302) - <u>MAQUINARIAS Y EQUIPOS DE OFICINA</u>	<u>14.100.-</u>	14.100.-
MAQ.ESCRIBIR ELECT. - 4 -	5.200.-	
MAQUINAS DE ESCRIBIR- 4 x 600	2.400.-	
MAQUINA DE CALCULAR - 5 x 100	500.-	
COMPUTADORA -- OTRAS	6.000.-	
303) - <u>INSTALACIONES INTERNAS</u>	<u>10.000.-</u>	10.000.-
DOS LINEAS TELES	922.-	
REPARACION CENTRAL TELEFONICA	5.000.-	
OTROS	4.078.-	
325) - <u>OTRAS INVERSIONES</u>	<u>4.000.-</u>	4.000.-
<u>3160</u>		
<u>TRANSFERENCIAS</u>	<u>30.000.-</u>	<u>30.000.-</u>
<u>APORTES A ACTIVIDADES NO LUCRATIVAS</u>	30.000.-	

1220

SERVICIOS NO PERSONALES

		<u>355.489.-</u>
226) - <u>ELECTRICIDAD; GAS; AGUA</u>	<u>4.562.-</u>	4.562.-
ELECTRICIDAD	2.132.-	
GAS	1.980.-	
AGUA	450.-	
227) - <u>TRANSPORTE Y ALMACENAJE</u>	<u>500.-</u>	500.-
TRANSPORTE MUEBLES Y OTROS	500.-	
228) - <u>PASAJES</u>	<u>76.133.-</u>	76.133.-
<u>TERRITORIALES:</u>		
LEGISLADORES - 4 x 15 x 12 x 17	12.240.-	
BLOQUES - 10 x 12 x 17	2.040.-	
PERSONAL - 5 x 12 x 17	1.020.-	
<u>PAIS:</u>		
LEGISLADORES - 1 x 15 x 12 x 127	22.860.-	
BLOQUES - 5 x 12 x 127	7.620.-	
PERSONAL - 5 x 12 x 127	7.620.-	
VACACIONES - 129 x 127	16.383.-	
VARICOS - 50 x 127	6.350.-	
229) - <u>COMUNICACIONES</u>	<u>17.552.-</u>	17.552.-
TELEFONO - Facturacion pendiente	12.000.-	
TELEFONO - * 0,0116 x 60.000 x 6	4.172.-	
FRANQUEO - 115.- x 12	1.380.-	
230) - <u>HONORARIOS Y RETRIBUCION A TERCEROS</u>	<u>54.594.-</u>	54.594.-
VARIOS + Lavado - arreglos - etc.	1.200.-	
BLOQUES- 3 asesores cat. 22-8x12x489,10	41.194.-	
LEGISLATURA - VARIOS	12.200.-	
232) - <u>PUBLICIDAD Y PROPAGANDA</u>	<u>3.500.-</u>	3.500.-
AVISIS - DIFUSION - ETC.	3.500.-	
235) - <u>ALQUILERES</u>	<u>99.648.-</u>	99.648.-
TELEX - 300 x 12	3.600.-	
IMPRESA - 450 x 12	5.400.-	
SEC.LEGISL.Y ADMIN.	41.208.-	
LEGISLADORES - 3.500.x 12	42.000.-	
MAQ.FOTOCOPIADORA- 500 x 12	6.000.-	
HOTEL - 5 x 12 x 24	1.440.-	
237) - <u>VIATICOS Y MOVILIDAD</u>	<u>90.000.-</u>	90.000.-
LEGISLADORES - 8 x 15 x 12 x 45	64.800.-	
BLOQUES - 15 x 4 x 12 x 25	18.000.-	
PERSONAL - 6 x 4 x 12 x 25	7.200.-	
238) - <u>CORTESIA Y HOMENAJES</u>	<u>4.000.-</u>	4.000.-
HOTEL - VISITAS	2.000.-	
OFRENDAS - OBSEQUIOS	2.000.-	
250) - <u>OTROS SERVICIOS NO PERSONALES</u>	<u>5.000.-</u>	5.000.-

208) - <u>CUEROS, PLASTICOS, CAUCHO Y SUS MANUFACTURAS</u>	<u>460.-</u>	460.-
CUEROS	60.-	
PLASTICOS	100.-	
OTROS	300.-	
209) - <u>PIEDRAS-VIDRIOS Y CERAMICAS</u>	<u>550.-</u>	550.-
VIDRIOS	150.-	
CERAMICA - VAJILLA	150.-	
OTROS	250.-	
210) - <u>METALES COMUNES Y SUS MANUFACTURAS</u>	<u>2.000.-</u>	2.000.-
TIJERAS; ABROCHADORAS; CESTOS		
TORNILLOS; CLAVOS; CLIPS; ETC.	2.000.-	
211) - <u>OTROS BIENES DE CONSUMO</u>	<u>11.950.-</u>	11.950.-
BOLIGRAFOS-LAPICES; SELLOS;		
ESCOBAS; CEPILLOS; PLIUMEROS; ETC.	11.950.-	

1210

BIENES DE CONSUMO

		59.780.-
201) - <u>ALIMENTOS Y PRODUCTOS AGROPECUARIOS</u>	<u>16.697.-</u>	16.697.-
CAFE - 5 K. x 260 días x 6.-	7.800.-	
YERBA - 1 x 260 x 1,20	312.-	
TE - 1 x 260 x 0,97	252.-	
AZUCAR - 7 x 260 x 0,43	783.-	
FACTURAS- 25 x 260 x 0,70	4.550.-	
BEBIDAS	500.-	
OTROS	2.500.-	
202) - <u>PRODUCTOS DE LA MINERIA, PETROLEO Y SUS DERIVADOS</u>	<u>312.-</u>	312.-
GAS ENVASADO 4 x 12 mes.x 2.-	96.-	
OTROS	216.-	
203) - <u>TEXTILES Y CONFECCIONES</u>	<u>4.491.-</u>	4.491.-
SACOS MOZO - 2 x 6 x 20	240.-	
CAMISAS MOZOS - 2 x 6 x 15	180.-	
PANTALONES MOZOS- 2 x 6 x 25	300.-	
MOÑOS MOZOS - 2 x 6 x 3	36.-	
TRAJES PERS.VIG.- 1 x 5 x 80	400.-	
CAMISAS " - 2 x 5 x 15	150.-	
GORBATAS " - 2 x 5 x 3	30.-	
GUARDAPOLVOS - 2 x 6 x 20	240.-	
MAMELUCOS - 3 x 5 x 15	225	
MAMELUCO TERMICO- 1 x 2 x 50	100	
TOALLAS - 24 x 2,50	60.-	
TRAPOS DE PISO - REJILLAS Y OTROS	30.-	
OTROS(Vestimenta cadetes - etc.)	2.500.-	
204) - <u>MADERA - CORCHO Y SUS MANUFACTURAS</u>	<u>1.000.-</u>	1.000.-
LEÑA - 6 camiones x 50.-	300.-	
MADERA - p/arreglos internos	100.-	
OTROS	600.-	
205) - <u>PAPEL, CARTON E IMPRESOS</u>	<u>18.743.-</u>	18.743.-
RESNAS PAPEL COMUN - 100 x 12 x 4,50	5.400.-	
" " FOTOC.- 40 x 12 x 5,60	2.688.-	
CARBONICOS - 4 x 12 x 10.-	480.-	
OTROS	2.000.-	
<u>IMPRESOS:</u>		
DIARIOS-PERIODICOS -	5.875.-	
CARPETAS-FORMULARIOS-LIBROS	1.400.-	
OTROS	900.-	
206) - <u>PRODUCTOS QUIMICOS Y MEDICINALES</u>	<u>3.577.-</u>	3.577.-
JABON-FOSFOROS-DETERG.-ETC.	404.-	
THOHER - 3 x 12 x 31,20	1.123.-	
MATERIAL P/IMPRESA	1.000.-	
PINTURAS-BARNICES-ETC.	50.-	
OTROS	1.000.-	